

Relatório Anual de Investimentos – Exercício de 2022

Processo: **2023.A.02478**
Destino: **DIRAF / PRESI**
Assunto: **Relatório Anual de Investimentos de 2022**
Data: **22/03/2023**

RELATÓRIO Nº 016/2023 - COMIV

Senhores Diretores,

O Comitê de Investimentos – COMIV apresenta o Relatório Anual de Investimentos referente ao exercício de 2022:

- 1) Resumo do Cenário econômico externo e interno referente ao exercício de 2022 (páginas 03 a 07);
- 2) Recursos do Fundo Previdenciário – FPREV – Poder Executivo, apresentando os saldos e performance dos Fundos de Investimentos, evolução dos saldos dos Fundos de Investimentos, imóveis e CVS, comparativo da rentabilidade com a Meta Atuarial, Evolução e variação dos recursos do FPREV Executivo (páginas 08 a 14);
- 3) Recursos do Fundo Previdenciário – FPREV – Assembleia Legislativa do Estado do Amazonas – ALE/FPREV (páginas 15 a 17);
- 4) Recursos do Fundo Previdenciário – FPREV - Ministério Público Estadual/PGJ – MPE-PGJ/FPREV (páginas 18 a 19);
- 5) Recursos do Fundo Previdenciário – FPREV - Defensoria Pública Estadual – DPE/FPREV - (páginas 20 a 21);
- 6) Recursos do Fundo Previdenciário – FPREV – Tribunal de Justiça – TJ/FPREV - (páginas 22 a 24)
- 7) Recursos do Fundo Previdenciário – FPREV – Tribunal de Contas do Amazonas – TCE/FPREV - (páginas 25 a 26);
- 8) Rentabilidade do Fundo Previdenciário - Consolidado – FPREV (páginas 27 a 28);
- 9) Disponibilidades do Fundo Financeiro – (páginas 29 a 30);
- 10) Disponibilidades da Taxa de Administração - (página 31);
- 11) Enquadramento das Aplicações Financeiras - (páginas 32 a 37);
- 12) Total dos Recursos e Evolução Histórica dos Recursos da Amazonprev (página 38);
- 13) Relatório de Riscos da Carteira (páginas 39 a 47);
- 14) Parecer do Comitê de Investimentos (página 48).

Documento Assinado por: LEONARDO A. DE S. CAVALCANTI em 25/04/2023 09:57:12
Documento Assinado por: BRUNO RENE DA SILVA BARROSO em 25/04/2023 10:07:18

Documento Assinado por: BRUNO DAMASCENO COSTA NOVO em 25/04/2023 09:25:22

Documento Assinado por: ALAN CYNARA B NASCIMENTO em 25/04/2023 09:25:42

Documento Assinado por: CLAUDINEI SOARES em 25/04/2023 09:29:17

Documento Assinado por: WELLINGTON GUIMARAES BENTES em 25/04/2023 09:28:36
Documento Assinado por: MARCOS ROBERTO NASCIMENTO DE SOUZA em 25/04/2023 09:52:44

Documento assinado eletronicamente 293615/2023

AMAZONPREV - FUNDO PREVIDENCIÁRIO DO ESTADO DO AMAZONAS

Acesse: <https://www.portaldosegurado.am.gov.br/validar>
e valide o código: MjczNJE1



Relatório Anual de Investimentos – Exercício de 2022

1. RESUMO DO CENÁRIO DO EXERCÍCIO DE 2022

Ao longo de 2022, o mercado financeiro enfrentou situações diversas — algumas positivas e outras negativas. Além disso, muitas circunstâncias antecipam o que poderá acontecer em 2023, então vale a pena conhecê-las para se preparar adequadamente para investir no novo ano.

Inflação e deflação - Ao longo de 2022, um dos principais fenômenos que ocorreram no mercado nacional e no mercado global foi a inflação persistente. Essa situação se caracteriza pelo aumento contínuo e generalizado de preços, levando à perda do poder de compra da população.

Nos Estados Unidos, por exemplo, a inflação atingiu o patamar recorde em 40 anos, quando chegou a 9,1% acumulados em 12 meses, em junho. A Europa e o Brasil, além de outros mercados, sofreram com efeitos semelhantes.

No contexto global, o principal fator para a aceleração da inflação foi a escalada de preços das commodities, devido à guerra entre Rússia e Ucrânia. Por causa do aumento do preço do petróleo e do gás natural, principalmente, o custo de energia ficou mais elevado, impactando as economias.

No Brasil, entretanto, o cenário contrário também ocorreu: a deflação. Ela se concretiza quando em vez do aumento há uma queda generalizada nos preços da economia. Entre julho e setembro, o Brasil registrou três períodos de deflação consecutivos, registrados pelo Índice Nacional de Preços ao Consumidor Amplo (IPCA).

Essa situação ocorreu, principalmente, devido às medidas adotadas pelo Governo Federal, como a redução ou eliminação de impostos sobre os combustíveis. Assim, o IPCA acumulado dos 12 meses se movimentou para baixo, deixando de apresentar dois dígitos.

Taxa Selic: 5 altas consecutivas em 2022 - Quando ocorre um aumento no nível de inflação, é comum que as entidades monetárias dos países tomem medidas para conter o avanço dos preços. No caso do Brasil, a principal estratégia adotada pelo Banco Central (Bacen) é o aumento da taxa Selic.

Essa é a taxa básica de juros da economia brasileira e é definida pelo Comitê de Política Monetária (Copom), em reuniões que ocorrem a cada 45 dias. Na prática, a Selic já vinha de um período de altas em 2021, o que se consolidou ao longo do ano seguinte.

Na primeira reunião do Copom em 2022, ocorrida em fevereiro, a taxa passou de 9,25% para 10,75% ao ano. Nas outras quatro reuniões — em março, maio, junho e agosto — ocorreram novos aumentos, até que a taxa chegasse a 13,75% ao ano.

Esse foi o maior patamar da Selic desde novembro de 2016 e foi alcançado graças a 5 aumentos consecutivos em 2022. No último encontro do Copom no ano, o comitê decidiu manter a taxa em 13,75%, repetindo a decisão das duas reuniões anteriores.



Relatório Anual de Investimentos – Exercício de 2022

No geral, essa estratégia ajudou a controlar a inflação do país e, possivelmente, contribuiu para o cenário de deflação. Contudo, é importante considerar que esse aumento também prejudica a atividade econômica nacional.

Isso acontece porque a Selic é usada como referência para todas as outras taxas do mercado. Com o aumento da Selic, a tendência é que as demais taxas fiquem maiores, o que eleva o custo de crédito e desestimula o consumo.

Aumento dos juros pelo mundo - Como a inflação não afetou apenas o Brasil, outros países também realizaram aumentos em suas taxas de juros. Os crescimentos mais significativos e impactantes ocorreram nos Estados Unidos.

No país, o Federal Open Market Committee (FOMC) é um comitê subordinado ao Federal Reserve (Fed) e realiza alterações na taxa de juros (interest rate) do país. Ao longo de 2022, o Fed fez 5 aumentos consecutivos na taxa de juros americana. Com isso, ela passou a estar na faixa de 4,25% a 4,5%, lembrando que o intervalo de juros no início de 2022 era de 0,00% a 0,25%..

Essa situação pode causar impactos em todo o cenário global, já que o aumento tão significativo das taxas pode afetar o desempenho da economia norte-americana — uma das maiores e mais relevantes do mundo.

Além dos EUA, outros mercados realizaram uma alteração semelhante. O Banco Central Europeu (BCE), por exemplo, aumentou a taxa de juros da Zona do Euro para 2,5%, com o objetivo de diminuir a inflação. Já na Inglaterra, a taxa subiu para 3,5% ao ano, sendo o maior valor alcançado nos últimos 14 anos.

A volta da renda fixa – Diante desse cenário de alta de juros pelo mundo, a taxa de juros brasileira aumentou em 2022. No cenário brasileiro, especificamente, esse aumento interfere nas escolhas dos investidores.

A renda fixa é especialmente impactada por esse aumento, já que títulos prefixados, pós-fixados e híbridos dependem, direta ou indiretamente, do comportamento da Selic. Desse modo, o aumento dos juros brasileiros tende a fazer com que as aplicações financeiras dessa classe se tornem mais interessantes.

Isso acontece, principalmente, porque os investidores têm a chance de obter rendimentos maiores com títulos dessa classe, mas sem correr riscos tão elevados. Em comparação à renda variável, por exemplo, pode ser mais vantajoso focar na renda fixa quando a Selic está em alta.

É por isso que, no segundo trimestre de 2022, a renda fixa representava mais de 60% dos investimentos dos brasileiros. O número caracteriza o maior patamar trimestral desde 2018, segundo a Associação Brasileira das Entidades dos Mercados Financeiro e de Capitais (ANBIMA).



Relatório Anual de Investimentos – Exercício de 2022

Esse cenário se contrapõe ao que ocorreu em 2020. Naquele ano, a Selic atingiu sua mínima histórica, chegando a 2% ao ano. Como consequência, o investimento em renda fixa se tornou pouco atraente, devido ao baixo potencial de retorno.

Com a elevação da Selic, portanto, é possível falar em uma volta da renda fixa. Afinal, essa classe de investimentos passou a despertar mais interesse diante das condições do cenário em 2022.

Desempenho do Ibovespa no ano de 2022 - Logo no começo de 2022, o Ibovespa — principal índice de ações brasileiro — apresentava uma tendência de alta. Somente em janeiro, o índice teve uma valorização de 7% no mês. No entanto, esse resultado passou a ser revertido ainda no primeiro semestre, quando ocorreram diversas quedas no desempenho da bolsa brasileira.

Um dos motivos para essa situação foi a guerra entre Rússia e Ucrânia. Com a disputa no Leste Europeu, houve um aumento no preço das commodities e uma percepção mais elevada a respeito do risco global. Logo, houve uma saída de investidores estrangeiros, favorecendo a queda da bolsa.

Outras questões também ajudam a explicar esse comportamento do Ibovespa. Um dos aspectos se relaciona ao aumento da Selic. Quando isso ocorre, tende a haver uma queda no consumo, o que pode prejudicar o desempenho de empresas e, consequentemente, do índice Bovespa.

O aumento da taxa de juros nos EUA é mais uma situação que ajuda a justificar a queda da bolsa brasileira. Isso ocorre, principalmente, porque os títulos do Tesouro americano são considerados os investimentos mais seguros do mundo.

Com o aumento dos juros, eles passam a render mais e se tornam mais atraentes. Em um cenário de maior cautela dos investidores, é comum haver a saída deles de mercados emergentes — como o Brasil — em busca do investimento em títulos mais seguros e que passam a ter maior retorno.

Ainda, vale considerar a realização das eleições gerais em outubro e a percepção de risco fiscal, relacionado à condução da política econômica. Afinal, esses fatores contribuíram, de certa maneira, para o movimento da bolsa brasileira no segundo semestre de 2022.

Valorização e queda do dólar - Outro aspecto importante para considerar sobre o mercado financeiro em 2022 envolve o comportamento do dólar — e não apenas a sua relação com o real.

No caso do cenário nacional, o dólar chegou a ser negociado por R\$ 5,50, em 24 de janeiro. Em julho, diante da volatilidade maior no mercado financeiro, ele voltou a subir e chegou a R\$ 5,46, tendo a maior alta em 6 meses.

Para entender a volatilidade do câmbio e do mercado, em geral, basta notar que o dólar também atingiu seu menor valor em 2 anos ao longo de 2022. Foi em abril que a moeda norte-americana chegou a ser negociada a R\$ 4,66.



Relatório Anual de Investimentos – Exercício de 2022

No Brasil, alguns motivos ajudam a justificar o comportamento do dólar, como a saída de investidores internacionais da bolsa brasileira. Também tem peso o contexto de inflação elevada, já que o cenário pode indicar uma deterioração econômica, aumentando a aversão ao risco dos investidores.

Ainda, vale notar que, em 2022, outros países sofreram com a força do dólar. Em julho, por exemplo, o dólar e o euro passaram a valer o mesmo, pela primeira vez em 20 anos. A libra esterlina também atingiu uma baixa histórica em relação ao dólar, quase alcançando a paridade com a moeda norte-americana.

Isso se deve a dois motivos principais. O primeiro aspecto é o fato de o dólar ser considerado uma reserva de valor, então ele é buscado por investidores diante de situações de crises e maior percepção de risco. Em 2022, portanto, mais pessoas investiram em dólar e o fortaleceram.

Ademais, essa é a principal moeda usada nos contratos comerciais internacionais. Com isso, o dólar tem mais liquidez que outras moedas, o que pode valorizá-lo no mercado.

Economia brasileira mostra recuperação em 2022 - Em 2021, o crescimento do Produto Interno Bruto (PIB) brasileiro foi de 4,6%, retornando aos patamares pré-pandemia. No primeiro semestre de 2022, as expectativas de crescimento do PIB eram de 1,1%, no caso do Instituto de Pesquisa Econômica Aplicada (Ipea).

Contudo, a economia brasileira deu alguns sinais de recuperação ao longo do ano, mesmo com a atuação para conter a inflação do período. No primeiro trimestre de 2022, por exemplo, o PIB do Brasil aumentou 1,2%.

Com isso, ocorreram diversas revisões sobre as expectativas de crescimento brasileiro. Conforme dados do Ipea, a previsão de aumento do PIB passou para 3,1% no começo de dezembro.

Embora isso não signifique que o resultado se repetirá em 2023 — devido às condições e expectativas do mercado financeiro —, o desempenho econômico em 2022 está alinhado a um cenário de recuperação.

Impactos da economia global - Como você viu até aqui, os efeitos no mercado financeiro não foram sentidos apenas no Brasil. Com os impactos subsequentes da pandemia de covid-19 e da guerra ucraniana, toda a economia global sentiu as consequências dos acontecimentos ao longo do ano.

Segundo o Fundo Monetário Internacional (FMI), por exemplo, a expectativa é que o crescimento da economia global passasse de 6%, em 2021, para 3,2% em 2022.

No geral, os desafios concretizados em 2022 contribuíram para uma desaceleração do cenário global. Porém, nem todos os países sentiram os impactos da mesma forma.



Relatório Anual de Investimentos – Exercício de 2022

Os países desenvolvidos, como EUA e integrantes da União Europeia, foram mais afetados ao longo do ano pela pressão dos preços das commodities e pela inflação que ainda não havia sido controlada.

No caso de mercados emergentes, como o Brasil, o ciclo de alta na taxa de juros já vinha acontecendo desde 2021. Assim, quem começa a aumentar as taxas antes tende a se recuperar mais cedo do que os países que demoram mais para elevar os juros.

Além disso, em toda a economia global, foi possível perceber um aumento do grau de volatilidade e de incerteza financeira. Como referência, é possível observar o S&P 500, um índice composto pelas ações das 500 empresas mais significativas e mais negociadas dos Estados Unidos.

Por sua magnitude, o indicador é representativo do mercado acionário americano. Em 2022, o indicador acumulava queda de 20% no primeiro semestre, por exemplo. Em cenários como esse, a economia global tende a ser afetada devido ao grau de instabilidade.

Documento Assinado por: LEONARDO A. DE S. CAVALCANTI em 25/04/2023 09:57:12
Documento Assinado por: BRUNO RENE DA SILVA BARROSO em 25/04/2023 10:07:18

Documento Assinado por: BRUNO DAMASCENO COSTA NOVO em 25/04/2023 09:25:22
Documento Assinado por: ALAN CYNARA B NASCIMENTO em 25/04/2023 09:25:42
Documento Assinado por: CLAUDINEI SOARES em 25/04/2023 09:29:17
Documento Assinado por: WELLINGTON GUIMARAES BENTES em 25/04/2023 09:28:36
Documento Assinado por: MARCOS ROBERTO NASCIMENTO DE SOUZA em 25/04/2023 09:52:44

Documento assinado eletronicamente 293615/2023
AMAZONPREV - FUNDO PREVIDENCIÁRIO DO ESTADO DO AMAZONAS
Acesse: <https://www.portaldosegurado.am.gov.br/validar>
e valide o código: MjczNJE1



Relatório Anual de Investimentos – Exercício de 2022

2. RECURSOS DO FUNDO PREVIDENCIÁRIO – FPREV EXECUTIVO

2.1. SALDOS E PERFORMANCE RENDA FIXA

FUNDO DE INVESTIMENTO - SEGMENTO DE RENDA FIXA	31/12/2021	30/12/2022	RENTABILIDADE
			2022
BB PREVID TP VII	R\$ 7.120.337,67	R\$ 7.885.247,87	13,9763%
CAIXA FI BRASIL 2024 I TP RF	R\$ 53.538.599,32	R\$ 55.189.263,72	8,7100%
SAFRA SOBERANO REGIM PROP DI	R\$ -	R\$ 78.858.235,25	8,8120%
BB PREVID IDKA 2	R\$ 300.635.822,30	R\$ -	0,0000%
BB PREVID RF ALOCAÇÃO ATIVA	R\$ 271.047.525,22	R\$ -	0,0000%
CAIXA FI BRASIL IMA B5 TP RF LP	R\$ 492.367.703,98	R\$ -	0,0000%
CAIXA FIC BRASIL G. ESTRATÉGICA	R\$ 373.319.988,18	R\$ -	0,0000%
SAFRA IMA INSTITUCIONAL FIC FI RF	R\$ 133.951.797,73	R\$ -	0,0000%
ICATU VANG. INFLAÇÃO CURTA FI RF	R\$ 93.399.609,36	R\$ -	0,0000%
ICATU VANG. FI RF INFLA. CRED. PRIVADO	R\$ 29.159.159,12	R\$ -	0,0000%
ITAÚ INST. ALOC. DINÂMICA FI	R\$ 22.029,78	R\$ -	0,0000%
TOTAL art. 7º, inciso I, "b"	R\$ 1.754.562.572,66	R\$ 141.932.746,84	
BRADESCO MAXI PODER PUBLICO	R\$ 75.287,33	R\$ 17.288,85	11,7918%
BRADESCO FI RF DI PREMIUM	R\$ 27.544.534,01	R\$ 211.823.869,28	13,0000%
CAIXA FI BRASIL REFERENCIADO DI LP	R\$ -	R\$ 92.331.233,75	9,8632%
ICATU VANGUARDA FIRF PLUS LP	R\$ 112.387.683,11	R\$ 109.587.609,85	8,8333%
ITAU SOBERANO SIMPLES FIC	R\$ -	R\$ 3.542.275,02	8,7690%
TOTAL art. 7º, inciso III, "a"	R\$ 140.007.504,45	R\$ 417.302.276,75	
CDB-FACIL CDI - P/ RESGATE	R\$ -	R\$ 150.000.000,00	NC
TOTAL art. 7º, inciso IV	R\$ -	R\$ 150.000.000,00	
SANTANDER CRED PRIV CRESCIMENT INST	R\$ 107.652.513,38	R\$ 120.910.991,78	13,4878%
ITAU HIGH GRADE RF DP FIC FI	R\$ 61.624.409,75	R\$ 147.168.816,77	13,4600%
BTG PACTUAL CRED CORP FIC FI RF CP	R\$ 34.855.852,12	R\$ 98.780.559,63	14,2400%
MAG CRED PRIV FI RF LP	R\$ 34.040.408,86	R\$ 62.490.499,08	13,6100%
PORTO SEGURO FI REFER DI CRED PRIV	R\$ -	R\$ 146.779.351,67	12,2644%
BNP PARIBAS MATCH DI FI RF REF CP	R\$ -	R\$ 72.803.692,52	8,0287%
RIO BRAVO CREDITO PRIVADO FI RF	R\$ -	R\$ 12.431.340,24	7,1648%
TOTAL art 7º, inciso V, "b"	R\$ 238.173.184,11	R\$ 661.365.251,69	

Quadro 1.

Documento Assinado por: LEONARDO A. DE S. CAVALCANTI em 25/04/2023 09:57:12
Documento Assinado por: BRUNO RENE DA SILVA BARROSO em 25/04/2023 10:07:18

Documento Assinado por: BRUNO DAMASCENO COSTA NOVO em 25/04/2023 09:25:22
Documento Assinado por: ALAN CYNARA B NASCIMENTO em 25/04/2023 09:25:42
Documento Assinado por: CLAUDINEI SOARES em 25/04/2023 09:29:17
Documento Assinado por: WELLINGTON GUIMARAES BENTES em 25/04/2023 09:28:36
Documento Assinado por: MARCOS ROBERTO NASCIMENTO DE SOUZA em 25/04/2023 09:52:44

Documento assinado eletronicamente 293615/2023
AMAZONPREV - FUNDO PREVIDENCIÁRIO DO ESTADO DO AMAZONAS
Acesse: <https://www.portaldosegurado.am.gov.br/validar>
e valide o código: MjKzNjE1



Relatório Anual de Investimentos – Exercício de 2022

2.2 SALDOS E PERFORMANCE RENDA VARIÁVEL

FUNDO DE INVESTIMENTO - SEGMENTO DE RENDA VARIÁVEL	31/12/2021	30/12/2022	RENTABILIDADE
			2022
ARX INCOME INSTITUCIONAL FIC FIA	R\$ 38.807.964,00	R\$ 66.723.073,47	-2,0000%
AZ QUEST SMALL MID INST. FIC FIA	R\$ 76.459.160,97	R\$ 70.345.239,26	-8,0000%
BB PREVID AÇÕES VALOR FIC FIA	R\$ 101.786.211,51	R\$ 98.253.934,42	-3,4702%
BB AÇÕES SELEÇÃO FATOR FIC FI	R\$ 50.145.820,90	R\$ 49.767.266,24	-0,7549%
BRADESCO FIA MID SMALL CAPS	R\$ 152.999.296,21	R\$ 112.267.636,26	-8,2500%
BRASIL CAPITAL RP INSTIT FIC AÇÕES	R\$ 41.113.518,85	R\$ 38.252.758,52	-6,9600%
BTG ABSOLUTO FIQ FIA	R\$ 227.851.827,32	R\$ 184.740.124,14	-4,6700%
CAIXA FIC FIA BRASIL AÇÕES LIVRE QUANT	R\$ 11.997.742,88	R\$ 12.294.469,00	2,4732%
DAYCOVAL IBOVESPA ATIVO FI AÇÕES	R\$ 17.242.753,11	R\$ 18.352.468,46	6,4358%
ICATÚ VANGUARDA DIVIDENDOS FIA	R\$ 76.750.860,53	R\$ 80.846.135,32	5,3400%
ITAÚ AÇÕES DUNAMIS FIC	R\$ 157.617.379,80	R\$ 93.874.541,89	5,1600%
ITAU SMALL CAPS VALUATION	R\$ 104.186.789,94	R\$ 69.154.719,11	-9,4500%
OCCAM FIC FIA	R\$ 80.861.753,24	R\$ 110.084.085,82	4,5200%
VINCI MOSAICO INSTTUCIONAL FIA	R\$ 97.670.543,70	R\$ 93.214.497,15	-4,5600%
GUEPARDO INSTITUCIONAL FIC FIA	R\$ 22.605.221,39	R\$ 59.515.970,30	10,4589%
VINCI SELECTION EQUITIES FIA	R\$ 35.164.933,77	R\$ 35.227.121,75	0,1800%
TRIGONO FLAGSHIP INST FIC FIA	R\$ -	R\$ 41.422.147,59	12,4916%
TRIGONO DELPHOS INCOME INST FIC FIA	R\$ -	R\$ 4.750.832,68	16,3643%
TARPON GT 30 FIC FIA	R\$ -	R\$ 60.100.090,58	13,2852%
4UM SMALL CAPS FIA	R\$ -	R\$ 39.787.362,84	-11,8400%
4UM MARLIM DIVIDENDOS FIA	R\$ -	R\$ 4.182.085,85	-4,3328%
CONSTANCIA FUNDAMENTO FIA	R\$ -	R\$ 40.039.781,67	-1,7593%
CLARITAS VALOR FEEDER FIC FIA	R\$ -	R\$ 14.109.109,63	-6,0569%
ITAÚ FOF RPI AÇÕES IBOVESPA	R\$ 34.095.419,66	R\$ -	0,0000%
SUL AMÉRICA EQUITIES FI AÇÕES	R\$ 26.804.565,85	R\$ -	0,0000%
BNP PARIBAS ACTION FIC AÇÕES	R\$ 8.130.314,94	R\$ -	0,0000%
BTG PACTUAL DIVIDENDOS FIC FI AÇÕES	R\$ 7.941.806,13	R\$ -	0,0000%
SANTANDER CRESC SENIOR (TOP AÇÕES)	R\$ 12.327,77	R\$ -	0,0000%
TOTAL art. 8º, inciso I	R\$ 1.370.246.212,47	R\$ 1.397.305.451,95	

Quadro 2.

2.3 SALDOS E PERFORMANCE INVESTIMENTOS NO EXTERIOR

SEGMENTO DE APLICAÇÃO - INVESTIMENTO NO EXTERIOR	31/12/2021	30/12/2022	RENTABILIDADE
			2022
BB MM GLOBAL SELECT	R\$ 25.980.390,21	R\$ 20.979.443,86	-19,2489%
GENIAL MS GLOBAL BRANDS FIC FIA	R\$ 41.389.565,28	R\$ 32.447.139,23	-21,3112%
GENIAL MS US GROWTH FIC FIA IE	R\$ 34.417.308,95	R\$ 12.838.980,43	-62,3475%
SANTAND FI GLOBAL EQUITIES MULTIMERC	R\$ 154.235.894,63	R\$ 44.790.174,49	-25,7865%
SCHRODER SUSTENT ACOES GLOBAIS FIC FIA	R\$ 32.233.514,06	R\$ 25.059.710,90	-22,4700%
TOTAL art 9º - A - II - Sufixo Investimento no Exterior	288.256.673,13	136.115.448,91	
BB AÇÕES ESG FIA - BDR NIVEL I	R\$ 168.086.619,73	R\$ 56.680.008,07	-25,1474%
SAFRA CONSUMO AMERICANO BDR	R\$ 163.286.774,60	R\$ 42.866.060,36	-30,3900%
ITAÚ BDR NIVEL I AÇÕES FIC	R\$ -	R\$ 35.734.854,74	-11,7278%
TOTAL art 9º - A - III - BDR Nível I	R\$ 331.373.394,33	R\$ 135.280.923,17	

Quadro 3.

Documento Assinado por: LEONARDO A. DE S. CAVALCANTI em 25/04/2023 09:57:12
Documento Assinado por: BRUNO RENE DA SILVA BARROSO em 25/04/2023 10:07:18

Documento Assinado por: BRUNO DAMASCENO COSTA NOVO em 25/04/2023 09:25:22
Documento Assinado por: ALAN CYNARA B NASCIMENTO em 25/04/2023 09:25:42
Documento Assinado por: CLAUDINEI SOARES em 25/04/2023 09:29:17
Documento Assinado por: WELLINGTON GUIMARAES BENTES em 25/04/2023 09:28:36
Documento Assinado por: MARCOS ROBERTO NASCIMENTO DE SOUZA em 25/04/2023 09:52:44

Documento assinado eletronicamente 293615/2023
AMAZONPREV - FUNDO PREVIDENCIÁRIO DO ESTADO DO AMAZONAS
Acesse: <https://www.portaldosegurado.am.gov.br/validar>
e valide o código: MjKzNjE1



Relatório Anual de Investimentos – Exercício de 2022

2.4 SALDOS E PERFORMANCE – FUNDOS ESTRUTURADOS

SEGMENTO DE APLICAÇÃO - FUNDOS ESTRUTURADOS	31/12/2021	30/12/2022	RENTABILIDADE
			2022
BTG PACTUAL S&P 500 BRL FI MULT	R\$ 23.614.189,43	R\$ 29.040.957,02	-8,0003%
FI CAIXA CAPITAL PROTEGIDO IV FIM	R\$ -	R\$ 15.383.696,84	2,8529%
CAIXA FIC CAPITAL PROTEGIDO IBOV V LP	R\$ -	R\$ 17.081.845,43	0,7602%
RIO BRAVO PROTEÇÃO FI MM	R\$ -	R\$ 15.325.287,61	2,3500%
RIO BRAVO PROTEÇÃO BOLSA AMERICANA FIM	R\$ -	R\$ 30.085.990,02	1,1883%
RIO BRAVO PROTEÇÃO II FI MM	R\$ -	R\$ 10.287.728,13	2,9700%
ITAÚ MM SP500 BRL FIC	R\$ 109.658.401,60	R\$ -	0,0000%
SAFRA S&P REAIS PB MULTIMERCADO	R\$ 28.619.821,87	R\$ -	0,0000%
TOTAL art. 10º, inciso I	R\$ 161.892.412,90	R\$ 117.205.505,05	
BTG ECONOMIA REAL FIP	R\$ 13.828.108,17	R\$ 35.218.329,99	57,8100%
BTG PACTUAL IMPACTO FIP	R\$ 9.256.195,85	R\$ 19.233.118,99	5,8000%
CLA VINCI STRATEGIC PARTINERS I FIP MULT	R\$ -	R\$ 1.112.237,95	29,0005%
KINEA PRIVATE EQUITY FEEDER INST I FIP	R\$ -	R\$ 15.993.362,43	-13,4686%
TOTAL art. 10º, inciso II	R\$ 23.084.304,02	R\$ 71.557.049,36	
TOTAL GERAL	R\$ 4.307.596.258,07	R\$ 3.228.064.653,72	

Quadro 4.

2.5 DISTRIBUIÇÃO DOS RECURSOS POR INSTITUIÇÃO FINANCEIRA

INSTITUIÇÃO	31/12/2021		INSTITUIÇÃO	31/12/2022	
	VALOR (R\$)	(%)		VALOR (R\$)	(%)
BRASESCO	R\$ 180.488.283,21	4,19%	BRASESCO	R\$ 474.108.794,39	14,69%
BTG	R\$ 293.778.064,80	6,82%	BTG	R\$ 367.013.089,77	11,37%
ITAÚ	R\$ 467.374.194,00	10,85%	ITAÚ	R\$ 349.475.207,53	10,83%
BANCO DO BRASIL	R\$ 924.840.916,61	21,47%	BANCO DO BRASIL	R\$ 233.565.900,46	7,24%
CAIXA	R\$ 954.994.090,41	22,17%	CAIXA	R\$ 192.280.508,74	5,96%
ICATU	R\$ 311.869.969,08	7,24%	ICATU	R\$ 190.433.745,17	5,90%
SANTANDER	R\$ 261.901.852,49	6,08%	SANTANDER	R\$ 165.701.166,27	5,13%
PORTO	R\$ -		PORTO	R\$ 146.779.351,67	4,55%
VINCI	R\$ 132.673.964,75	3,08%	VINCI	R\$ 129.553.856,85	4,01%
SAFRA	R\$ 325.654.277,11	7,56%	SAFRA	R\$ 121.724.295,61	3,77%
OCCAM	R\$ 80.982.809,65	1,88%	OCCAM	R\$ 110.084.085,82	3,41%
BNP	R\$ 8.184.432,89	0,19%	BNP	R\$ 72.803.692,52	2,26%
AZ QUEST	R\$ 76.244.453,77	1,77%	AZ QUEST	R\$ 70.345.239,26	2,18%
RIO BRAVO	R\$ -		RIO BRAVO	R\$ 68.130.346,00	2,11%
ARX	R\$ 38.768.366,32	0,90%	ARX	R\$ 66.723.073,47	2,07%
MONGERAL	R\$ 34.030.010,44	0,79%	MONGERAL	R\$ 62.490.499,08	1,94%
TARPON	R\$ -		TARPON	R\$ 60.100.090,58	1,86%
GUEPARDO	R\$ 22.399.500,54	0,52%	GUEPARDO	R\$ 59.515.970,30	1,84%
TRÍGONO	R\$ -		TRÍGONO	R\$ 46.172.980,27	1,43%
PLURAL	R\$ 75.813.694,14	1,76%	PLURAL	R\$ 45.286.119,66	1,40%
4UM	R\$ -		4UM	R\$ 43.969.448,69	1,36%
CONSTANCIA	R\$ -		CONSTANCIA	R\$ 40.039.781,67	1,24%
BRASIL CAPITAL	R\$ 40.922.164,45	0,95%	BRASIL CAPITAL	R\$ 38.252.758,52	1,19%
SCHRODER	R\$ 32.306.971,94	0,75%	SCHRODER	R\$ 25.059.710,90	0,78%
DAYCOVAL	R\$ 17.230.385,03	0,40%	DAYCOVAL	R\$ 18.352.468,46	0,57%
INTRAG	R\$ -		INTRAG	R\$ 15.993.362,43	0,50%
SULAMÉRICA	R\$ 26.707.096,80	0,62%	SULAMÉRICA	R\$ -	0,00%
CLARITAS	R\$ -		CLARITAS	R\$ 14.109.109,63	0,44%
TOTAL GERAL	R\$ 4.307.165.498,44		TOTAL GERAL	R\$ 3.228.064.653,72	

Quadro 5.

Documento Assinado por: LEONARDO A. DE S. CAVALCANTI em 25/04/2023 09:57:12
Documento Assinado por: BRUNO RENE DA SILVA BARROSO em 25/04/2023 10:07:18

Documento Assinado por: BRUNO DAMASCENO COSTA NOVO em 25/04/2023 09:25:22
Documento Assinado por: ALAN CYNARA B. NASCIMENTO em 25/04/2023 09:25:42
Documento Assinado por: CLAUDINEI SOARES em 25/04/2023 09:29:17
Documento Assinado por: WELLINGTON GUIMARAES BENTES em 25/04/2023 09:28:36
Documento Assinado por: MARCOS ROBERTO NASCIMENTO DE SOUZA em 25/04/2023 09:52:44

Documento assinado eletronicamente 293615/2023
AMAZONPREV - FUNDO PREVIDENCIÁRIO DO ESTADO DO AMAZONAS
Acesse: <https://www.portaldosegurado.am.gov.br/validar>
e valide o código: MjczNJE1



Relatório Anual de Investimentos – Exercício de 2022

2.6 SALDOS E VALORIZAÇÃO DOS TÍTULOS PÚBLICOS

TPF (COMPRA - VENCIMENTO)	SALDO		RENTABILIDADE
	31/12/2021	30/12/2022	2022
NTN-B (15/01/14 - 15/05/23)	R\$ 188.399.793,46	R\$ 190.562.337,87	12,64%
NTN-B (15/01/14 - 15/08/30)	R\$ 197.123.206,88	R\$ 199.404.567,22	12,77%
NTN-B (29/01/14 - 15/08/30)	R\$ 204.008.660,73	R\$ 206.418.076,41	13,08%
NTN-B (15/01/14 - 15/08/40)	R\$ 204.991.658,07	R\$ 207.364.114,55	12,77%
NTN-B (02/02/2022 - 15/05/23)	R\$ -	R\$ 52.544.809,48	11,38%
NTN-B (09/02/2022 - 15/05/23)	R\$ -	R\$ 52.380.913,16	11,03%
NTN-B (22/02/2022 - 15/05/23)	R\$ -	R\$ 104.269.504,40	10,50%
NTN-B (23/02/2022 - 15/05/23)	R\$ -	R\$ 104.209.906,84	10,44%
NTN-B (24/02/2022 - 15/05/23)	R\$ -	R\$ 104.206.047,61	10,43%
NTN-B (25/02/2022 - 15/05/23)	R\$ -	R\$ 104.054.440,10	10,27%
NTN-B (07/03/2022 - 15/05/23)	R\$ -	R\$ 51.558.403,89	9,31%
NTN-B (08/03/2022 - 15/05/23)	R\$ -	R\$ 103.062.324,76	9,25%
NTN-B (17/03/2022 - 15/05/23)	R\$ -	R\$ 51.164.002,79	8,46%
NTN-B (26/05/2022 - 15/08/2024)	R\$ -	R\$ 33.648.565,17	4,28%
NTN-B (26/05/2022 - 15/05/2025)	R\$ -	R\$ 33.630.642,70	4,89%
NTN-B (26/05/2022 - 15/08/2032)	R\$ -	R\$ 33.445.898,26	4,86%
NTN-B (27/05/2022 - 15/08/2024)	R\$ -	R\$ 101.894.381,73	4,92%
NTN-B (30/05/2022 - 15/08/2024)	R\$ -	R\$ 101.885.973,68	4,89%
NTN-B (31/05/2022 - 15/08/2024)	R\$ -	R\$ 101.999.574,72	5,01%
NTN-B (31/05/2022 - 15/08/2024)	R\$ -	R\$ 61.685.621,82	5,02%
NTN B (07/07/2022 - 15/05/2035)	R\$ -	R\$ 50.250.486,19	3,45%
NTN B (07/07/2022 - 15/08/2040)	R\$ -	R\$ 50.237.592,31	1,42%
NTN B (18/11/2022 - 15/08/2024)	R\$ -	R\$ 101.861.879,36	1,86%
NTN B (24/11/2022 - 15/08/2024)	R\$ -	R\$ 101.836.811,05	1,84%
NTN B (24/11/2022 - 15/08/2028)	R\$ -	R\$ 45.775.424,95	1,73%
NTN B (24/11/2022 - 15/08/2032)	R\$ -	R\$ 45.775.189,85	1,73%
LTN (24/11/2022 - 01/01/2025)	R\$ -	R\$ 10.136.466,92	1,31%
NTN - B (15/12/2022 - 15/08/2032)	R\$ -	R\$ 30.258.796,76	0,81%
NTN - B (20/12/2022 - 15/08/2026)	R\$ -	R\$ 44.141.595,65	0,79%
TOTAL GERAL	R\$ 794.523.319,15	R\$ 2.479.664.350,20	

Quadro 6.

Nota 1: Títulos Públicos atualizados pelo valor de aquisição acrescido da taxa de juros. (Ver quadro 7).

Documento Assinado por: LEONARDO A. DE S. CAVALCANTI em 25/04/2023 09:57:12
Documento Assinado por: BRUNO RENE DA SILVA BARROSO em 25/04/2023 10:07:18

Documento Assinado por: BRUNO DAMASCENO COSTA NOVO em 25/04/2023 09:25:22
Documento Assinado por: ALAN CYNARA B. NASCIMENTO em 25/04/2023 09:25:42
Documento Assinado por: CLAUDINEI SOARES em 25/04/2023 09:29:17
Documento Assinado por: WELLINGTON GUIMARAES BENTES em 25/04/2023 09:28:36
Documento Assinado por: MARCOS ROBERTO NASCIMENTO DE SOUZA em 25/04/2023 09:52:44

Documento assinado eletronicamente 293615/2023
AMAZONPREV - FUNDO PREVIDENCIÁRIO DO ESTADO DO AMAZONAS
Acesse: <https://www.portaldosegurado.am.gov.br/validar>
e valide o código: MjKzNjE1



Relatório Anual de Investimentos – Exercício de 2022

2.7 CARACTERÍSTICAS DOS TÍTULOS PÚBLICOS FEDERAIS

DATA DA LIQUIDAÇÃO	ORIGEM DO RECURSO / ÓRGÃO	VENCIMENTO	VALOR NA COMPRA	TAXA %	INSTITUIÇÃO CEDENTE
14/01/2014	EXECUTIVO	15/05/2023	R\$ 99.765.417,74	6,4800%	BANCO BRADESCO
14/01/2014	EXECUTIVO	15/08/2030	R\$ 99.437.031,23	6,5998%	BANCO BRADESCO
28/01/2014	EXECUTIVO	15/08/2030	R\$ 98.620.663,31	6,9000%	BANCO BRADESCO
14/01/2014	EXECUTIVO	15/08/2040	R\$ 99.980.152,45	6,6000%	BANCO BRADESCO
29/01/2014	ASSEMBLEIA	15/08/2030	R\$ 1.357.103,79	6,5998%	BANCO BRADESCO
02/02/2022	EXECUTIVO	15/05/2023	R\$ 50.001.368,89	6,5300%	BANCO DO BRASIL
09/02/2022	EXECUTIVO	15/05/2023	R\$ 50.003.301,13	6,3930%	BTG PACTUAL CTVM
11/02/2022	TRIBUNAL DE JUSTIÇA	15/05/2023	R\$ 39.974.516,15	6,5450%	BTG PACTUAL CTVM
22/02/2022	EXECUTIVO	15/05/2023	R\$ 99.996.472,56	6,4120%	BTG PACTUAL CTVM
23/02/2022	EXECUTIVO	15/05/2023	R\$ 99.996.737,59	6,4200%	BANCO BRADESCO
24/02/2022	EXECUTIVO	15/05/2023	R\$ 99.999.092,10	6,4700%	BANCO BRADESCO
25/02/2022	EXECUTIVO	15/05/2023	R\$ 99.999.165,21	6,3450%	XP INVESTIMENTOS CCTVM
07/03/2022	EXECUTIVO	15/05/2023	R\$ 49.999.855,96	6,3250%	XP INVESTIMENTOS CCTVM
08/03/2022	EXECUTIVO	15/05/2023	R\$ 99.997.284,19	6,3550%	BTG PACTUAL CTVM
17/03/2022	EXECUTIVO	15/05/2023	R\$ 49.997.851,75	6,0820%	XP INVESTIMENTOS CCTVM
26/05/2022	EXECUTIVO	15/08/2024	R\$ 32.996.277,05	5,9080%	BTG PACTUAL CTVM
26/05/2022	EXECUTIVO	15/05/2025	R\$ 32.996.442,13	5,7700%	ITAU UNIBANCO S/A
26/05/2022	EXECUTIVO	15/08/2032	R\$ 32.999.881,95	5,7600%	ITAU UNIBANCO S/A
27/05/2022	EXECUTIVO	15/08/2024	R\$ 99.996.790,45	5,8400%	XP INVESTIMENTOS CCTVM
30/05/2022	EXECUTIVO	15/08/2024	R\$ 99.996.581,53	5,8300%	XP INVESTIMENTOS CCTVM
31/05/2022	EXECUTIVO	15/08/2024	R\$ 99.996.708,44	6,0200%	BRADESCO
31/05/2022	EXECUTIVO	15/08/2024	R\$ 60.469.094,79	6,0350%	XP INVESTIMENTOS CCTVM
09/06/2022	MINISTÉRIO PÚBLICO	15/08/2024	R\$ 49.999.161,74	5,8090%	SANTANDER
15/06/2022	TRIBUNAL DE JUSTIÇA	15/05/2023	R\$ 199.999.428,21	6,7400%	XP INVESTIMENTOS CCTVM
07/07/2022	EXECUTIVO	15/08/2040	R\$ 49.997.001,46	6,0348%	XP INVESTIMENTOS CCTVM
07/07/2022	EXECUTIVO	15/05/2035	R\$ 49.997.851,49	6,0300%	BANCO BRADESCO
12/07/2022	ASSEMBLEIA	15/05/2035	R\$ 5.499.958,54	6,2700%	BTG PACTUAL CTVM
12/07/2022	TRIBUNAL DE CONTAS	15/05/2035	R\$ 16.999.871,84	6,2700%	BTG PACTUAL CTVM
12/07/2022	TRIBUNAL DE JUSTIÇA	15/05/2035	R\$ 47.499.641,91	6,2700%	BTG PACTUAL CTVM
12/07/2022	MINISTÉRIO PÚBLICO	15/05/2035	R\$ 19.999.849,23	6,2700%	BTG PACTUAL CTVM
12/07/2022	DEFENSORIA PÚBLICA	15/05/2035	R\$ 9.999.924,61	6,2700%	BTG PACTUAL CTVM
18/11/2022	EXECUTIVO	15/08/2024	R\$ 99.997.037,06	6,7000%	XP INVESTIMENTOS CCTVM
24/11/2022	EXECUTIVO	15/08/2024	R\$ 99.998.464,79	7,0100%	XP INVESTIMENTOS CCTVM
24/11/2022	EXECUTIVO	15/08/2028	R\$ 44.998.285,53	6,3100%	BGC LIQUIDEZ
24/11/2022	EXECUTIVO	15/08/2032	R\$ 44.998.054,42	6,3100%	BGC LIQUIDEZ
24/11/2022	EXECUTIVO - LTN	01/01/2025	R\$ 10.005.811,97	14,0800%	BGC LIQUIDEZ
13/12/2022	DEFENSORIA PÚBLICA	15/05/2025	R\$ 35.000.000,00	6,3925%	XP INVESTIMENTOS CCTVM
13/12/2022	MINISTÉRIO PÚBLICO	15/05/2025	R\$ 12.000.000,00	6,3925%	XP INVESTIMENTOS CCTVM
13/12/2022	TRIBUNAL DE JUSTIÇA	15/05/2025	R\$ 2.998.480,93	6,3925%	XP INVESTIMENTOS CCTVM
13/12/2022	TRIBUNAL DE CONTAS	15/05/2027	R\$ 10.000.000,00	6,3100%	BGC LIQUIDEZ
13/12/2022	TRIBUNAL DE JUSTIÇA	15/05/2027	R\$ 40.001.143,66	6,3100%	BGC LIQUIDEZ
15/12/2022	TRIBUNAL DE JUSTIÇA	15/08/2024	R\$ 49.998.121,72	6,9500%	XP INVESTIMENTOS CCTVM
15/12/2022	TRIBUNAL DE CONTAS	15/08/2024	R\$ 49.998.121,72	6,9500%	XP INVESTIMENTOS CCTVM
15/12/2022	EXECUTIVO	15/08/2032	R\$ 30.000.634,84	6,4350%	BGC LIQUIDEZ
15/12/2022	MINISTÉRIO PÚBLICO	15/08/2028	R\$ 19.997.391,52	6,4600%	BGC LIQUIDEZ
20/12/2022	ASSEMBLEIA	15/08/2026	R\$ 1.199.255,73	6,5830%	XP INVESTIMENTOS CCTVM
20/12/2022	EXECUTIVO	15/08/2026	R\$ 43.796.819,33	6,5830%	XP INVESTIMENTOS CCTVM
TOTAL			R\$ 2.793.555.301,78		

Quadro 7.

2.8 SALDOS CVS – FPREV

DESCRIÇÃO	SALDO	
	31/12/2021	30/12/2022
CVS - A	R\$ 1.048.518,02	R\$ 852.575,04
CVS - B	R\$ 6.783.585,05	R\$ 5.515.672,25
CVS - C	R\$ 136.015,88	R\$ 110.597,76
CVS - D	R\$ 743.910,42	R\$ 604.866,90
TOTAL	R\$ 8.712.029,37	R\$ 7.083.711,95

Quadro 8.

Nota: Os Títulos CVS realizam amortização mensal dos Juros e antecipação de parte do Principal (quadro a seguir), justificando a redução mensal dos valores em carteira.



Relatório Anual de Investimentos – Exercício de 2022

2.9 CVS – REPASSE FINANCEIRO

MÊS	JUROS	PRINCIPAL	TOTAL
jan/22	R\$ 25.234,67	R\$ 145.243,31	R\$ 170.477,98
fev/22	R\$ 24.814,21	R\$ 145.243,31	R\$ 170.057,52
mar/22	R\$ 24.417,20	R\$ 145.386,05	R\$ 169.803,25
abr/22	R\$ 24.009,52	R\$ 145.386,05	R\$ 169.395,57
mai/22	R\$ 23.627,78	R\$ 145.687,38	R\$ 169.315,16
jun/22	R\$ 23.240,46	R\$ 145.830,12	R\$ 169.070,58
jul/22	R\$ 22.855,32	R\$ 146.115,60	R\$ 168.970,92
ago/22	R\$ 22.486,35	R\$ 146.416,93	R\$ 168.903,28
set/22	R\$ 22.102,11	R\$ 146.718,26	R\$ 168.820,37
out/22	R\$ 21.709,62	R\$ 147.003,74	R\$ 168.713,36
nov/22	R\$ 21.315,99	R\$ 147.162,33	R\$ 168.478,32
dez/22	R\$ 20.932,96	R\$ 147.447,81	R\$ 168.380,77
TOTAL	R\$ 276.746,19	R\$ 1.753.640,89	R\$ 2.030.387,08

Quadro 9.

2.10 LOCAÇÃO DE IMÓVEIS

RECEITA DE LOCAÇÃO DE IMÓVEIS - FPREV 2022			
MÊS	UEA	SEAS	TOTAL
jan/22	R\$ -	R\$ -	R\$ -
fev/22	R\$ -	R\$ 100.364,40	R\$ 100.364,40
mar/22	R\$ 43.635,72	R\$ -	R\$ 43.635,72
abr/22	R\$ 43.635,72	R\$ 100.364,40	R\$ 144.000,12
mai/22	R\$ -	R\$ -	R\$ -
jun/22	R\$ -	R\$ 445.093,39	R\$ 445.093,39
jul/22	R\$ 87.271,44	R\$ 100.364,40	R\$ 187.635,84
ago/22	R\$ 87.271,44	R\$ -	R\$ 87.271,44
set/22	R\$ -	R\$ 100.364,40	R\$ 100.364,40
out/22	R\$ 43.635,72	R\$ 100.364,40	R\$ 144.000,12
nov/22	R\$ -	R\$ 100.364,40	R\$ 100.364,40
dez/22	R\$ 87.271,44	R\$ 100.364,40	R\$ 187.635,84
TOTAL	R\$ 392.721,48	R\$ 1.147.644,19	R\$ 1.540.365,67

Quadro 10.

2.11 TOTAL DOS RECURSOS - FPREV EXECUTIVO

RECURSOS FPREV EXECUTIVO	SALDO			
	31/12/2021	% dos Recursos	30/12/2022	% dos Recursos
FUNDOS DE INVESTIMENTO	R\$ 4.307.596.258,07	83,8851%	R\$ 3.228.064.653,72	55,8460%
TÍTULOS PÚBLICOS	R\$ 750.338.872,95	14,6119%	R\$ 2.479.664.350,20	42,8986%
TÍTULOS CVS	R\$ 8.712.029,37	0,1697%	R\$ 7.083.711,95	0,1225%
IMÓVEIS	R\$ 68.293.435,00	1,3299%	R\$ 65.484.778,63	1,1329%
VALORES EM TRÂNSITO	R\$ -	0,0000%	R\$ -	0,0000%
DISPONIBILIDADE FINANCEIRA	R\$ 174.185,24	0,0034%	R\$ -	0,0000%
TOTAL	R\$ 5.135.114.780,63	100,00%	R\$ 5.780.297.494,50	100,00%

Quadro 11.

Documento Assinado por: LEONARDO A. DE S. CAVALCANTI em 25/04/2023 09:57:12
Documento Assinado por: BRUNO RENE DA SILVA BARROSO em 25/04/2023 10:07:18

Documento Assinado por: BRUNO DAMASCENO COSTA NOVO em 25/04/2023 09:25:22
Documento Assinado por: ALAN CYNARA B NASCIMENTO em 25/04/2023 09:25:42
Documento Assinado por: CLAUDINEI SOARES em 25/04/2023 09:29:17
Documento Assinado por: WELLINGTON GUIMARAES BENTES em 25/04/2023 09:28:36
Documento Assinado por: MARCOS ROBERTO NASCIMENTO DE SOUZA em 25/04/2023 09:52:44

Documento assinado eletronicamente 293615/2023
AMAZONPREV - FUNDO PREVIDENCIÁRIO DO ESTADO DO AMAZONAS
Acesse: <https://www.portaldosegurado.am.gov.br/validar>
e valide o código: MjKzNjE1



Relatório Anual de Investimentos – Exercício de 2022

2.12 EVOLUÇÃO DOS RECURSOS

Mês	Recursos FPREV Executivo	Evolução		
		Mensal	Anual	12 Meses
dez/21	R\$ 5.138.934.502,37	3,21%	6,88%	6,88%
jan/22	R\$ 5.127.420.463,18	-0,22%	-0,22%	9,29%
fev/22	R\$ 5.183.580.609,21	1,10%	0,87%	11,36%
mar/22	R\$ 5.320.489.330,31	2,64%	3,53%	11,68%
abr/22	R\$ 5.227.351.195,97	-1,75%	1,72%	7,37%
mai/22	R\$ 5.288.544.931,25	1,17%	2,91%	6,07%
jun/22	R\$ 5.200.480.011,20	-1,67%	1,20%	3,00%
jul/22	R\$ 5.345.100.326,41	2,78%	4,01%	5,73%
ago/22	R\$ 5.480.240.218,85	2,53%	6,64%	8,98%
set/22	R\$ 5.511.466.216,21	0,57%	7,25%	10,53%
out/22	R\$ 5.705.500.023,14	3,52%	11,02%	15,76%
nov/22	R\$ 5.675.963.312,47	-0,52%	10,45%	14,00%
dez/22	R\$ 5.780.297.494,50	1,84%	12,48%	12,48%

Quadro 12.

2.13 RENTABILIDADE X META ATUARIAL

1. Investimentos - Executivo

Período	Receitas (R\$)	Despesas (R\$)	Resultado (R\$)
01/2022	R\$ 15.009.670,47	R\$ 10.463.470,04	R\$ 4.546.200,43
02/2022	R\$ 46.741.255,69	R\$ 13.383.817,50	R\$ 33.357.438,19
03/2022	R\$ 46.961.000,94	R\$ 11.439.707,28	R\$ 35.521.293,66
04/2022	R\$ 45.229.260,90	R\$ 10.946.668,23	R\$ 34.282.592,67
05/2022	R\$ 46.172.988,27	R\$ 15.327.214,72	R\$ 30.845.773,55
06/2022	R\$ 47.103.866,59	R\$ 10.942.355,40	R\$ 36.161.511,19
07/2022	R\$ 47.549.359,29	R\$ 10.900.524,10	R\$ 36.648.835,19
08/2022	R\$ 48.163.488,37	R\$ 12.302.988,95	R\$ 35.860.499,42
09/2022	R\$ 48.483.431,53	R\$ 10.781.769,44	R\$ 37.701.662,09
10/2022	R\$ 47.905.531,55	R\$ 10.820.436,66	R\$ 37.085.094,89
11/2022	R\$ 47.465.381,12	R\$ 11.535.636,72	R\$ 35.929.744,40
12/2022	R\$ 110.680.756,99	R\$ 16.540.401,56	R\$ 94.140.355,43
Saldo dos Investimentos em 12/2021			R\$ 5.135.114.780,63
Saldo dos Investimentos em 12/2022			R\$ 5.780.297.494,50

2. Meta Atuarial do RPPS - Definida na Política de Investimentos - Executivo

Taxa de Juros Anual	4,9500 %	Índice de Inflação	IPCA (IBGE)
Item	Em 12 meses	No ano	No mês
IPCA (IBGE)	5,7848 %	5,7848 %	0,6200 %
Juros	4,9500 %	4,9500 %	0,4034 %
Meta	11,0212 %	11,0212 %	1,0259 %
Rentabilidade em %	3,6453 %	3,6453 %	0,1796 %
Rentabilidade em R\$	R\$ 193.101.712,76	R\$ 193.101.712,76	R\$ 10.193.826,57
Resultado em %	-6,6437 %	-6,6437 %	-0,8377 %
Resultado em R\$	R\$ -390.463.983,92	R\$ -390.463.983,92	R\$ -48.037.489,35

Quadro 13.

Nota 1: Os valores de **Receita** referem-se às contribuições previdenciárias recebidas no período. Os valores de **Despesas** referem-se ao pagamento de inativos e pensionistas do Executivo FPREV, registrados sob Regime de Caixa.



Relatório Anual de Investimentos – Exercício de 2022

3. RECURSOS FUNDO PREVIDENCIÁRIO– FPREV ALE

3.1 Saldos, Disponibilidade e Performance dos Fundos de Investimentos – ALE/FPREV

FUNDO DE INVESTIMENTO RENDA FIXA	SALDOS		RENTABILIDADE
	31/12/2021	30/12/2022	2022
ITAÚ INST. ALOC. DINÂMICA RF FIC	R\$ 91.089,75	R\$ 98.145,85	7,830%
TOTAL art. 7º, inciso I, "b"	R\$ 91.089,75	R\$ 98.145,85	
ICATU VANGUARDA RF FI PLUS LP	R\$ 75.497,45	R\$ 83.118,81	8,833%
BRADESCO FI RF DI PREMIUM	R\$ -	R\$ 259.573,77	0,000%
CAIXA FIC BRASIL G. ESTRATÉGICA	R\$ 5.181.412,73	R\$ -	0,000%
SAFRA IMA INSTITUCIONAL FIC FI RF	R\$ 75.590,14	R\$ -	0,000%
BB PREVID RF IDKA 2	R\$ 364.732,60	R\$ -	0,000%
TOTAL art. 7º, inciso III, "a"	R\$ 5.697.232,92	R\$ 342.692,58	
CDB-FACIL CDI - P/ RESGATE	R\$ -	R\$ 540.275,98	-
TOTAL art. 7º, inciso IV	R\$ -	R\$ 540.275,98	
ICATU VANGUARDA FI RF INFLAÇÃO CP LP	R\$ 2.036.309,03	R\$ 2.259.367,15	10,95%
BTG PACTUAL CRED CORP I FIC FI RF CP	R\$ 165.527,34	R\$ 1.048.013,22	14,23%
TOTAL art 7º, inciso V, "b"	R\$ 2.201.836,37	R\$ 3.307.380,37	
ICATÚ VANGUARDA DIVIDENDOS FIA	R\$ 441.840,95	R\$ 465.416,71	5,340%
BTG ABSOLUTO FIQ FIA	R\$ 1.097.665,91	R\$ 1.046.358,30	-4,670%
CAIXA FIC FIA BRASIL AÇÕES LIVRE QUANTIT	R\$ 478.650,33	R\$ 490.488,23	2,473%
OCCAM FIC FIA	R\$ 1.869.922,31	R\$ 1.954.450,52	4,520%
BRASIL CAPITAL RP INSTITUCIONAL FIC FIA	R\$ 109.838,06	R\$ 102.195,31	-6,960%
TOTAL art. 8º, inciso I	R\$ 3.997.917,56	R\$ 4.058.909,07	
SAFRA CONSUMO AMERICANO BDR	R\$ 1.699.304,75	R\$ 1.182.855,33	-30,39%
TOTAL art 9º - A - III - BDR Nível I	R\$ 1.699.304,75	R\$ 1.182.855,33	
SAFRA S&P REAIS PB MULTIMERCADO	R\$ 786.452,84	R\$ 692.705,53	-11,920%
ITAÚ MM SP500 BRL FIC	R\$ 170.527,33	R\$ 150.198,45	-11,920%
BTG PACTUAL S&P500 BRL FI MULTIMERCADO	R\$ -	R\$ 329.313,96	-0,849%
TOTAL art. 10º, inciso I	R\$ 956.980,17	R\$ 1.172.217,94	
DISPONIBILIDADE FINANCEIRA EM CONTA CORRENTE	R\$ -	R\$ 50.882,03	
VALORES EM TRANSITO	R\$ -	R\$ -	
TOTAL DOS RECURSOS	R\$ 14.644.361,52	R\$ 10.753.359,15	

Quadro 14.

Documento Assinado por: LEONARDO A. DE S. CAVALCANTI em 25/04/2023 09:57:12
Documento Assinado por: BRUNO RENE DA SILVA BARROSO em 25/04/2023 10:07:18

Documento Assinado por: BRUNO DAMASCENO COSTA NOVO em 25/04/2023 09:25:22
Documento Assinado por: ALAN CYNARA B NASCIMENTO em 25/04/2023 09:25:42
Documento Assinado por: CLAUDINEI SOARES em 25/04/2023 09:29:17
Documento Assinado por: WELLINGTON GUIMARAES BENTES em 25/04/2023 09:28:36
Documento Assinado por: MARCOS ROBERTO NASCIMENTO DE SOUZA em 25/04/2023 09:52:44

Documento assinado eletronicamente 293615/2023
AMAZONPREV - FUNDO PREVIDENCIÁRIO DO ESTADO DO AMAZONAS
Acesse: <https://www.portaldosegurado.am.gov.br/validar>
e valide o código: MjKzNjE1



Relatório Anual de Investimentos – Exercício de 2022

3.2 Saldos e Valorização dos Títulos Públicos –ALE/FPREV

TÍTULO PÚBLICO (DATA DE COMPRA - DATA DO VENCIMENTO)	SALDO		RENTABILIDADE
	31/12/2021	30/12/2022	2022
NTN-B (15/01/14 - 15/08/30)	R\$ 2.554.337,82	R\$ 2.742.844,80	13,084%
NTN B (12/07/2022 - 15/05/2035)	R\$ -	R\$ 5.536.311,06	3,668%
NTN B (20/12/2022 - 15/08/2026)	R\$ -	R\$ 1.208.696,48	0,787%
TOTAL GERAL	R\$ 2.554.337,82	R\$ 9.487.852,34	

Quadro 15.

3.3 Total dos Recursos – ALE/FPREV

FUNDOS DE INVESTIMENTOS	31/12/2021	% dos Recursos	30/12/2022	% dos Recursos
	SALDO		SALDO	
FUNDOS DE INVESTIMENTOS	R\$ 14.644.361,52	85,15%	R\$ 10.753.359,15	62,52%
TÍTULOS PÚBLICOS	R\$ 2.554.337,82	14,85%	R\$ 9.487.852,34	55,17%
DISPONIBILIDADE FINANCEIRA	R\$ -	0,00%	R\$ 50.882,03	0,30%
TOTAL	R\$ 17.198.699,34		R\$ 20.292.093,52	

Quadro 16.

Documento Assinado por: LEONARDO A. DE S. CAVALCANTI em 25/04/2023 09:57:12
Documento Assinado por: BRUNO RENE DA SILVA BARROSO em 25/04/2023 10:07:18

Documento Assinado por: BRUNO DAMASCENO COSTA NOVO em 25/04/2023 09:25:22
Documento Assinado por: ALAN CYNARA B NASCIMENTO em 25/04/2023 09:25:42
Documento Assinado por: CLAUDINEI SOARES em 25/04/2023 09:29:17
Documento Assinado por: WELLINGTON GUIMARAES BENTES em 25/04/2023 09:28:36
Documento Assinado por: MARCOS ROBERTO NASCIMENTO DE SOUZA em 25/04/2023 09:52:44

Documento assinado eletronicamente 293615/2023
AMAZONPREV - FUNDO PREVIDENCIÁRIO DO ESTADO DO AMAZONAS
Acesse: <https://www.portaldosegurado.am.gov.br/validar>
e valide o código: MjczNJE1



Relatório Anual de Investimentos – Exercício de 2022

3.4 Rentabilidade ALE/FPREV e Meta Atuarial

1. Investimentos - Assembléia

Saldo dos Investimentos em 12/2021		R\$ 17.198.699,34	
Período	Receitas (R\$)	Despesas (R\$)	Resultado (R\$)
01/2022	R\$ 330.496,56	R\$ 0,00	R\$ 330.496,56
02/2022	R\$ 181.051,78	R\$ 0,00	R\$ 181.051,78
03/2022	R\$ 182.602,86	R\$ 0,00	R\$ 182.602,86
04/2022	R\$ 187.717,42	R\$ 0,00	R\$ 187.717,42
05/2022	R\$ 225.494,08	R\$ 0,00	R\$ 225.494,08
06/2022	R\$ 206.676,04	R\$ 0,00	R\$ 206.676,04
07/2022	R\$ 208.176,70	R\$ 0,00	R\$ 208.176,70
08/2022	R\$ 195.200,20	R\$ 0,00	R\$ 195.200,20
09/2022	R\$ 211.199,86	R\$ 0,00	R\$ 211.199,86
10/2022	R\$ 209.483,44	R\$ 0,00	R\$ 209.483,44
11/2022	R\$ 208.368,70	R\$ 0,00	R\$ 208.368,70
12/2022	R\$ 215.348,54	R\$ 0,00	R\$ 215.348,54
Saldo dos Investimentos em 12/2022		R\$ 20.241.211,49	

2. Meta Atuarial do RPPS - Definida na Política de Investimentos - Assembléia

Taxa de Juros Anual	4,9500 %	Índice de Inflação	IPCA (IBGE)
Item	Em 12 meses	No ano	No mês
IPCA (IBGE)	5,7848 %	5,7848 %	0,6200 %
Juros	4,9500 %	4,9500 %	0,4034 %
Meta	11,0212 %	11,0212 %	1,0259 %
Rentabilidade em %	2,6123 %	2,6123 %	-0,3826 %
Rentabilidade em R\$	R\$ 480.695,97	R\$ 480.695,97	R\$ -76.919,25
Resultado em %	-7,5741 %	-7,5741 %	-1,3943 %
Resultado em R\$	R\$ -1.545.537,34	R\$ -1.545.537,34	R\$ -283.159,39

Quadro 17.

Documento Assinado por: LEONARDO A. DE S. CAVALCANTI em 25/04/2023 09:57:12
Documento Assinado por: BRUNO RENE DA SILVA BARROSO em 25/04/2023 10:07:18

Documento Assinado por: BRUNO DAMASCENO COSTA NOVO em 25/04/2023 09:25:22
Documento Assinado por: ALAN CYNARA B. NASCIMENTO em 25/04/2023 09:25:42

Documento Assinado por: CLAUDINEI SOARES em 25/04/2023 09:29:17
Documento Assinado por: WELLINGTON GUIMARAES BENTES em 25/04/2023 09:28:36

Documento Assinado por: MARCOS ROBERTO NASCIMENTO DE SOUZA em 25/04/2023 09:52:44

Documento assinado eletronicamente 293615/2023
AMAZONPREV - FUNDO PREVIDENCIÁRIO DO ESTADO DO AMAZONAS

Acesse: <https://www.portaldosegurado.am.gov.br/validar>
e valide o código: MjKzNjE1



Relatório Anual de Investimentos – Exercício de 2022

4. RECURSOS DO MPE – FPREV

4.1 Saldos, Disponibilidade e Performance dos Fundos de Investimentos

FUNDO DE INVESTIMENTO RENDA FIXA	SALDOS		RENTABILIDADE
	31/12/2021	30/12/2022	2022
CAIXA GESTÃO ESTRATÉGICA	R\$ 7.679.290,50	R\$ -	-
BB PREV RF ALOCAÇÃO ATIVA	R\$ 78.696.812,90	R\$ -	-
BB PREVID RF IDKA 2	R\$ 3.289.156,56	R\$ -	-
SAFRA IMA INSTITUCIONAL FIC FIA RF	R\$ 1.626.133,37	R\$ -	-
TOTAL art. 7º, inciso I, "b"	R\$ 91.291.393,33	R\$ -	
BRADESCO ALOCAÇÃO DINÂMICA	R\$ 40.540.838,53	R\$ -	-
BRADESCO FI RF DI PREMIUM	R\$ 1.664.692,02	R\$ 52.803.126,41	13,12%
BB PREVID RF PERFIL	R\$ -	R\$ -	-
SAFRA SOBERANO RP DI FIC REF	R\$ -	R\$ -	-
CAIXA FI BRASIL REFERENCIADO DI LP	R\$ -	R\$ -	-
TOTAL art. 7º, inciso III, "a"	R\$ 42.205.530,55	R\$ 52.803.126,41	
CDB-FACIL CDI - P/ RESGATE		R\$ 1.822.087,86	-
TOTAL art. 7º, inciso IV	R\$ -	R\$ 1.822.087,86	
BRADESCO FIC FIA INSTIT IBRX ALPHA	R\$ -	R\$ -	0,00%
BRASIL CAPITAL RP INSTITUCIONAL FIC FIA	R\$ 1.296.125,92	R\$ 1.205.938,91	-6,960%
BB AÇÕES VALOR	R\$ 21.002.458,48	R\$ 20.273.612,19	-3,470%
GUEPARDO INSTITUCIONAL FIC FIA	R\$ -	R\$ 9.003.612,51	3,724%
OCCAM FIC FIA	R\$ -	R\$ 6.028.596,85	-5,486%
TARPON GT INST FIC FIA	R\$ -	R\$ 6.803.108,70	7,914%
TRIGONO FLAGSHIP INST FI FIA	R\$ -	R\$ 6.860.085,10	15,667%
BRADESCO FIC FIA INSTIT IBRX ALPHA	R\$ 23.288.292,57	R\$ -	0,000%
TOTAL art. 8º, inciso I - RENDA VARIÁVEL	R\$ 45.586.876,97	R\$ 50.174.954,26	
SAFRA S&P REAIS PB MULTIMERCADO	R\$ 7.543.030,69	R\$ 6.643.881,00	5,94%
BTG PACTUAL S&P 500 BRL FI MULT	R\$ -	R\$ 1.840.713,51	6,20%
TOTAL art. 10º, inciso I	R\$ 7.543.030,69	R\$ 8.484.594,51	
DISPONIBILIDADE FINANCEIRA EM CC	R\$ 3.913.565,18	R\$ 8.625.991,08	
VALORES EM TRÂNSITO	R\$ -	R\$ -	
TOTAL RECURSOS	R\$ 190.540.396,72	R\$ 121.910.754,12	

Quadro 18.

Documento Assinado por: LEONARDO A. DE S. CAVALCANTI em 25/04/2023 09:57:12
Documento Assinado por: BRUNO RENE DA SILVA BARROSO em 25/04/2023 10:07:18

Documento Assinado por: BRUNO DAMASCENO COSTA NOVO em 25/04/2023 09:25:22
Documento Assinado por: ALAN CYNARA B NASCIMENTO em 25/04/2023 09:25:42
Documento Assinado por: CLAUDINEI SOARES em 25/04/2023 09:29:17
Documento Assinado por: WELLINGTON GUIMARAES BENTES em 25/04/2023 09:28:36
Documento Assinado por: MARCOS ROBERTO NASCIMENTO DE SOUZA em 25/04/2023 09:52:44

Documento assinado eletronicamente 293615/2023
AMAZONPREV - FUNDO PREVIDENCIÁRIO DO ESTADO DO AMAZONAS
Acesse: <https://www.portaldosegurado.am.gov.br/validar>
e valide o código: MjKzNjE1



Relatório Anual de Investimentos – Exercício de 2022

4.2 Saldos e Valorização dos Títulos Públicos –MPE/FPREV

TÍTULO PÚBLICO (DATA DE COMPRA - DATA DO VENCIMENTO)	SALDO		
	31/12/2021	30/12/2022	out/22
NTN-B (09/06/2022 - 15/08/2024)	R\$ -	R\$ 50.592.855,55	4,174%
NTN-B (12/07/22 - 15/05/2035)	R\$ -	R\$ 20.132.040,20	3,668%
NTN - B (13/12/2022 - 15/05/2025)	R\$ -	R\$ 12.109.662,23	0,914%
NTN B - (15/12/2022 - 15/08/2028)	R\$ -	R\$ 20.169.868,13	0,862%
TOTAL GERAL	R\$ 0,00	R\$ 103.004.426,11	

Quadro 19.

4.3 Total dos Recursos – MPE/FPREV

RECURSOS TJ/AM FPREV	31/12/2021	% dos Recursos	30/12/2022	% dos Recursos
	SALDO		SALDO	
FUNDOS DE INVESTIMENTOS	R\$ 186.626.831,54	97,946%	R\$ 113.284.763,04	59,454%
TÍTULOS PÚBLICOS	R\$ -	0,000%	R\$ 103.004.426,11	54,059%
DISPONIBILIDADE FINANCEIRA	R\$ 3.913.565,18	2,054%	R\$ 8.625.991,08	4,527%
TOTAL	R\$ 190.540.396,72		R\$ 224.915.180,23	

Quadro 20

4.4 Rentabilidade e Meta Atuarial – MPE/FPREV

1. Investimentos - Ministério Público

Saldo dos Investimentos em 12/2021		R\$ 190.540.396,72	
Período	Receitas (R\$)	Despesas (R\$)	Resultado (R\$)
01/2022	R\$ 1.169,74	R\$ 0,00	R\$ 1.169,74
02/2022	R\$ 1.664.453,78	R\$ 20.395,10	R\$ 1.644.058,68
03/2022	R\$ 1.660.420,76	R\$ 41.948,93	R\$ 1.618.471,83
04/2022	R\$ 1.659.762,58	R\$ 16.778,94	R\$ 1.642.983,64
05/2022	R\$ 1.689.107,22	R\$ 18.421,09	R\$ 1.670.686,13
06/2022	R\$ 1.652.239,90	R\$ 34.635,86	R\$ 1.617.604,04
07/2022	R\$ 1.640.438,74	R\$ 33.562,04	R\$ 1.606.876,70
08/2022	R\$ 1.630.533,84	R\$ 33.562,04	R\$ 1.596.971,80
09/2022	R\$ 1.637.208,36	R\$ 42.623,43	R\$ 1.594.584,93
10/2022	R\$ 1.621.262,66	R\$ 46.725,64	R\$ 1.574.537,02
11/2022	R\$ 1.613.014,95	R\$ 45.605,84	R\$ 1.567.409,11
12/2022	R\$ 1.611.566,90	R\$ 89.462,79	R\$ 1.522.104,11
Saldo dos Investimentos em 12/2022		R\$ 224.915.180,23	

2. Meta Atuarial do RPPS - Definida na Política de Investimentos - Ministério Público

Taxa de Juros Anual	4,9500 %	Índice de Inflação	IPCA (IBGE)
Item	Em 12 meses	No ano	No mês
IPCA (IBGE)	5,7848 %	5,7848 %	0,6200 %
Juros	4,9500 %	4,9500 %	0,4034 %
Meta	11,0212 %	11,0212 %	1,0259 %
Rentabilidade em %	8,4485 %	8,4485 %	0,0312 %
Rentabilidade em R\$	R\$ 16.717.325,78	R\$ 16.717.325,78	R\$ 69.636,94
Resultado em %	-2,3173 %	-2,3173 %	-0,9846 %
Resultado em R\$	R\$ -5.086.577,15	R\$ -5.086.577,15	R\$ -2.221.501,50

Quadro 21.



Relatório Anual de Investimentos – Exercício de 2022

5. RECURSOS DO DPE – FPREV

5.1 Saldos, Disponibilidade e Performance dos Fundos de Investimentos –DPE/FPREV

FUNDO DE INVESTIMENTO - RENDA FIXA	SALDOS		Retabilidade
	31/12/2021	30/12/2022	2022
CAIXA GESTÃO ESTRATÉGIA	R\$ 7.837.552,85	R\$ -	-
SAFRA IMA INSTITUCIONAL FIC FI RF	R\$ 1.147.674,78	R\$ -	-
BB PREVID RF IDKA 2	R\$ 2.093.873,16	R\$ -	-
TOTAL art. 7º, inciso I, "b"	R\$ 11.079.100,79	R\$ -	
BRADESCO INST. ALOC. DINAMICA	R\$ 8.641.653,63	R\$ -	-
BRADESCO INST. FIC FI RF IMA B5	R\$ 9.569.604,29	R\$ -	-
BRADESCO FI RF DI PREMIUM	R\$ 1.174.869,42	R\$ 1.317.850,23	13,02%
TOTAL art. 7º, inciso III, "a"	R\$ 19.386.127,34	R\$ 1.317.850,23	
CDB-FACIL CDI - P/ RESGATE	R\$ -	R\$ 1.527.841,16	-
TOTAL art. 7º, inciso IV	R\$ -	R\$ 1.527.841,16	
BRASIL CAPITAL RP INSTITUCIONAL FIC FIA	R\$ 871.525,63	R\$ 810.883,14	-6,94%
CAIXA FIC FIA BRASIL AÇOES LIVRE QUA	R\$ 14.740,24	R\$ 15.104,79	5,65%
GUEPARDO INSTITUCIONAL FIC FIA	R\$ 1.734.677,14	R\$ 2.775.624,50	3,72%
BRADESCO FIC FIA INSTITUCIONAL IBRX ALPHA	R\$ 846.661,14	R\$ -	0,00%
TOTAL art. 8º, inciso I	R\$ 3.467.604,15	R\$ 3.601.612,43	
SAFRA S&P REAIS PB MULTIMERCADO	R\$ 3.761.909,47	R\$ 3.313.479,73	-11,92%
BTG PACTUAL S&P 500 BRL FI MULT	R\$ 1.734.806,69	R\$ 1.593.524,11	-8,00%
TOTAL art. 10º, inciso I	R\$ 5.496.716,16	R\$ 4.907.003,84	
DISPONIBILIDADE FINANCEIRA EM CC	R\$ -	R\$ 27.013,93	
VALORES EM TRÂNSITO	R\$ -	R\$ -	
TOTAL RECURSOS	R\$ 39.429.548,44	R\$ 11.381.321,59	

Quadro 22.

5.2 Saldos e Valorização dos Títulos Públicos –DPE/FPREV

TÍTULO PÚBLICO (DATA DE COMPRA - DATA DO VENCIMENTO)	SALDO		RENTABILIDADE
	30/12/2022	30/12/2022	2022
NTN B (12/07/2022 - 15/05/2023)	R\$ -	R\$ 10.066.020,11	3,67%
NTN - B (13/12/2022 - 15/05/2025)	R\$ -	R\$ 35.319.848,17	0,91%
TOTAL GERAL	R\$ 0,00	R\$ 45.385.868,28	

Quadro 23.

Documento Assinado por: LEONARDO A. DE S. CAVALCANTI em 25/04/2023 09:57:12
Documento Assinado por: BRUNO RENE DA SILVA BARROSO em 25/04/2023 10:07:18

Documento Assinado por: BRUNO DAMASCENO COSTA NOVO em 25/04/2023 09:25:22
Documento Assinado por: ALAN CYNARA B NASCIMENTO em 25/04/2023 09:25:42
Documento Assinado por: CLAUDINEI SOARES em 25/04/2023 09:29:17
Documento Assinado por: WELLINGTON GUIMARAES BENTES em 25/04/2023 09:28:36
Documento Assinado por: MARCOS ROBERTO NASCIMENTO DE SOUZA em 25/04/2023 09:52:44

Documento assinado eletronicamente 293615/2023
AMAZONPREV - FUNDO PREVIDENCIÁRIO DO ESTADO DO AMAZONAS
Acesse: <https://www.portaldosegurado.am.gov.br/validar>
e valide o código: MjczNJE1



Relatório Anual de Investimentos – Exercício de 2022

5.3 Total dos Recursos – DPE/FPREV

RECURSOS ALE FPREV	31/12/2021	% dos Recursos	30/12/2022	% dos Recursos
	SALDO		SALDO	
FUNDOS DE INVESTIMENTOS	R\$ 39.429.548,44	100,00%	R\$ 11.381.321,59	20,04%
TÍTULOS PÚBLICOS	R\$ -	0,00%	R\$ 45.385.868,28	79,91%
DISPONIBILIDADE FINANCEIRA	R\$ -	0,00%	R\$ 27.013,93	0,05%
TOTAL	R\$ 39.429.548,44		R\$ 56.794.203,80	

Quadro 24

5.4 Rentabilidade e Meta Atuarial – DPE/FPREV

1. Investimentos - Defensoria

Saldo dos Investimentos em 12/2021		R\$ 39.429.548,44	
Período	Receitas (R\$)	Despesas (R\$)	Resultado (R\$)
01/2022	R\$ 0,00	R\$ 41.366,60	R\$ -41.366,60
02/2022	R\$ 1.248.223,40	R\$ 41.366,60	R\$ 1.206.856,80
03/2022	R\$ 1.254.503,15	R\$ 66.813,74	R\$ 1.187.689,41
04/2022	R\$ 1.254.391,51	R\$ 54.090,17	R\$ 1.200.301,34
05/2022	R\$ 1.239.427,94	R\$ 43.017,61	R\$ 1.196.410,33
06/2022	R\$ 1.265.619,51	R\$ 54.090,17	R\$ 1.211.529,34
07/2022	R\$ 1.314.247,49	R\$ 6.039,13	R\$ 1.308.208,36
08/2022	R\$ 1.289.382,39	R\$ 102.141,21	R\$ 1.187.241,18
09/2022	R\$ 1.297.425,41	R\$ 47.405,73	R\$ 1.250.019,68
10/2022	R\$ 1.312.094,85	R\$ 54.090,17	R\$ 1.258.004,68
11/2022	R\$ 1.325.950,25	R\$ 48.051,04	R\$ 1.277.899,21
12/2022	R\$ 1.340.533,16	R\$ 83.947,48	R\$ 1.256.585,68
Saldo dos Investimentos em 12/2022		R\$ 56.767.189,87	

2. Meta Atuarial do RPPS - Definida na Política de Investimentos - Defensoria

Taxa de Juros Anual	4,9500 %	Índice de Inflação	IPCA (IBGE)
Item	Em 12 meses	No ano	No mês
IPCA (IBGE)	5,7848 %	5,7848 %	0,6200 %
Juros	4,9500 %	4,9500 %	0,4034 %
Meta	11,0212 %	11,0212 %	1,0259 %
Rentabilidade em %	8,5550 %	8,5550 %	0,4763 %
Rentabilidade em R\$	R\$ 3.838.262,02	R\$ 3.838.262,02	R\$ 263.153,36
Resultado em %	-2,2214 %	-2,2214 %	-0,5440 %
Resultado em R\$	R\$ -1.103.582,15	R\$ -1.103.582,15	R\$ -303.645,89

Quadro 25.



Relatório Anual de Investimentos – Exercício de 2022

6. RECURSOS DO TJAM – FPREV

6.1 Saldos, Disponibilidade e Performance dos Fundos de Investimentos –TJAM/FPREV

FUNDO DE INVESTIMENTO - RENDA FIXA	SALDOS		RENTABILIDADE
	31/12/2021	30/12/2022	2022
CAIXA GESTÃO ESTRATÉGICA	R\$ 163.955.412,81	R\$ -	-
BB PREV RF ALOCAÇÃO ATIVA	R\$ 51.597.045,77	R\$ -	-
BB PREV RF IDKA 2	R\$ 171.305.703,28	R\$ -	-
SAFRA IMA INSTITUCIONAL FIC FI RF	R\$ 1.847.985,00	R\$ -	-
TOTAL art. 7º, inciso I, "b"	R\$ 388.706.146,86	R\$ -	
BRADESCO FI RF DI PREMIUM	R\$ 1.572.013,64	R\$ 79.314.948,83	13,02%
BRADESCO INST. FIC FI RF IMA B 5	R\$ 41.360.457,88	R\$ -	-
TOTAL art. 7º, inciso III, "a"	R\$ 42.932.471,52	R\$ 79.314.948,83	
CDB-FACIL CDI - P/ RESGATE	R\$ -	R\$ 52.269.305,91	0,0000%
TOTAL art. 7º, inciso IV	R\$ -	R\$ 52.269.305,91	R\$ -
BRASIL CAPITAL RP INSTITUCIONAL FIC FIA	R\$ 2.829.052,97	R\$ 2.632.201,84	-6,9417%
CAIXA FIC FIA BRASIL AÇOES LIVRE QUA	R\$ 9.286.178,35	R\$ 9.515.842,52	2,4731%
OCCAM FIC FIA	R\$ -	R\$ 1.075.598,37	0,0000%
TRIGONO FLAGSHIP INST FIC FIA	R\$ -	R\$ 1.223.949,21	0,0000%
TARPON GT INSTITUCIONAL FIC FIA	R\$ -	R\$ 1.220.368,02	0,0000%
GUEPARDO INSTITUCIONAL FIC FIA	R\$ 2.959.907,11	R\$ 6.046.840,63	3,7239%
VINCI SELECTION EQUITIES FIA	R\$ 2.960.078,94	R\$ 4.621.132,80	0,1757%
BRADESCO FIC FIA INSTIT IBRX ALPHA	R\$ 4.155.004,91	R\$ -	0,0000%
TOTAL art. 8º, inciso I	R\$ 22.190.222,28	R\$ 26.335.933,39	
BB MM GLOBAL SELECT	R\$ 31.652.771,81	R\$ 25.559.952,86	-19,25%
TOTAL art 9º - A - II - Sufixo Investimento no Exterior	R\$ 31.652.771,81	R\$ 25.559.952,86	
SAFRA S&P REAIS PB MULTIMERCADO	R\$ 20.068.461,87	R\$ 17.676.247,11	-11,92%
TOTAL art 9º - A - II - Sufixo Investimento no Exterior	R\$ 20.068.461,87	R\$ 17.676.247,11	
DISPONIBILIDADE FINANCEIRA EM CONTA CORRENTE	R\$ 1.268.056,82	R\$ 5.606.412,76	
VALORES EM TRÂNSITO	R\$ -	R\$ -	
TOTAL	R\$ 506.818.131,16	R\$ 206.762.800,86	

Quadro 26.

Documento Assinado por: LEONARDO A. DE S. CAVALCANTI em 25/04/2023 09:57:12
Documento Assinado por: BRUNO RENE DA SILVA BARROSO em 25/04/2023 10:07:18

Documento Assinado por: BRUNO DAMASCENO COSTA NOVO em 25/04/2023 09:25:22
Documento Assinado por: ALAN CYNARA B NASCIMENTO em 25/04/2023 09:25:42
Documento Assinado por: CLAUDINEI SOARES em 25/04/2023 09:29:17
Documento Assinado por: WELLINGTON GUIMARAES BENTES em 25/04/2023 09:28:36
Documento Assinado por: MARCOS ROBERTO NASCIMENTO DE SOUZA em 25/04/2023 09:52:44

Documento assinado eletronicamente 293615/2023
AMAZONPREV - FUNDO PREVIDENCIÁRIO DO ESTADO DO AMAZONAS
Acesse: <https://www.portaldosegurado.am.gov.br/validar>
e valide o código: MjczNJE1



Relatório Anual de Investimentos – Exercício de 2022

6.2 Saldos e Valorização dos Títulos Públicos – TJAM/FPREV

TÍTULO PÚBLICO (DATA DE COMPRA - DATA DO VENCIMENTO)	SALDO		REANTABILIDADE
	31/12/2021	30/12/2022	2022
NTN-B (11/02/22 - 15/05/23)	R\$ -	R\$ 41.880.812,18	11,0416%
NTN-B (16/06/22 - 15/05/23)	R\$ -	R\$ 202.994.954,02	4,4883%
NTN-B (12/07/2022 - 15/05/2035)	R\$ -	R\$ 47.813.598,46	3,6675%
NTN - B (13/12/2022 - 15/05/2025)	R\$ -	R\$ 3.025.882,61	0,9139%
NTN - B (13/12/2022 - 15/05/2027)	R\$ -	R\$ 40.364.085,49	0,9073%
NTN - B (15/12/2022 - 15/08/2024)	R\$ -	R\$ 50.448.655,06	0,9011%
TOTAL GERAL	R\$ -	R\$ 386.527.987,82	

Quadro 27

6.3 Total dos Recursos – TJAM/FPREV

RECURSOS TJAM FPREV	31/12/2021	% dos Recursos	30/12/2022	% dos Recursos
	SALDO		SALDO	
FUNDOS DE INVESTIMENTOS	R\$ 505.550.074,34	99,75%	R\$ 201.156.388,10	39,69%
TÍTULOS PÚBLICOS	R\$ -	0,00%	R\$ 386.527.987,82	76,27%
DISPONIBILIDADE FINANCEIRA	R\$ 1.268.056,82	0,25%	R\$ 5.606.412,76	1,11%
TOTAL	R\$ 506.818.131,16		R\$ 593.290.788,68	

Quadro 28

Documento Assinado por: LEONARDO A. DE S. CAVALCANTI em 25/04/2023 09:57:12
Documento Assinado por: BRUNO RENE DA SILVA BARROSO em 25/04/2023 10:07:18

Documento Assinado por: BRUNO DAMASCENO COSTA NOVO em 25/04/2023 09:25:22
Documento Assinado por: ALAN CYNARA B. NASCIMENTO em 25/04/2023 09:25:42
Documento Assinado por: CLAUDINEI SOARES em 25/04/2023 09:29:17
Documento Assinado por: WELLINGTON GUIMARAES BENTES em 25/04/2023 09:28:36
Documento Assinado por: MARCOS ROBERTO NASCIMENTO DE SOUZA em 25/04/2023 09:52:44

Documento assinado eletronicamente 293615/2023
AMAZONPREV - FUNDO PREVIDENCIÁRIO DO ESTADO DO AMAZONAS
Acesse: <https://www.portaldosegurado.am.gov.br/validar>
e valide o código: MjczNJ1



Relatório Anual de Investimentos – Exercício de 2022

6.4 Rentabilidade e Meta Atuarial – TJAM/FPREV

1. Investimentos - Tribunal de Justiça

Saldo dos Investimentos em 12/2021		R\$ 506.818.131,16	
Período	Receitas (R\$)	Despesas (R\$)	Resultado (R\$)
01/2022	R\$ 5.672.474,97	R\$ 302.640,83	R\$ 5.369.834,14
02/2022	R\$ 56.570,27	R\$ 356.405,95	R\$ -299.835,68
03/2022	R\$ 7.951.840,91	R\$ 323.754,43	R\$ 7.628.086,48
04/2022	R\$ 4.109.557,59	R\$ 36.232,72	R\$ 4.073.324,87
05/2022	R\$ 24.966,47	R\$ 623.560,78	R\$ -598.594,31
06/2022	R\$ 8.338.800,59	R\$ 308.280,26	R\$ 8.030.520,33
07/2022	R\$ 4.283.886,16	R\$ 333.045,61	R\$ 3.950.840,55
08/2022	R\$ 4.331.931,11	R\$ 455.010,26	R\$ 3.876.920,85
09/2022	R\$ 4.327.276,05	R\$ 353.459,00	R\$ 3.973.817,05
10/2022	R\$ 4.288.452,36	R\$ 351.916,60	R\$ 3.936.535,76
11/2022	R\$ 4.407.617,21	R\$ 355.001,41	R\$ 4.052.615,80
12/2022	R\$ 8.528.187,87	R\$ 425.895,65	R\$ 8.102.292,22
Saldo dos Investimentos em 12/2022		R\$ 593.290.788,68	

2. Meta Atuarial do RPPS - Definida na Política de Investimentos - Tribunal de Justiça

Taxa de Juros Anual	4,9500 %	Índice de Inflação	IPCA (IBGE)
Item	Em 12 meses	No ano	No mês
IPCA (IBGE)	5,7848 %	5,7848 %	0,6200 %
Juros	4,9500 %	4,9500 %	0,4034 %
Meta	11,0212 %	11,0212 %	1,0259 %
Rentabilidade em %	6,5074 %	6,5074 %	0,7237 %
Rentabilidade em R\$	R\$ 34.376.299,46	R\$ 34.376.299,46	R\$ 4.204.558,66
Resultado em %	-4,0657 %	-4,0657 %	-0,2992 %
Resultado em R\$	R\$ -23.826.791,73	R\$ -23.826.791,73	R\$ -1.755.920,18

Quadro 29.

Documento Assinado por: LEONARDO A. DE S. CAVALCANTI em 25/04/2023 09:57:12
Documento Assinado por: BRUNO RENE DA SILVA BARROSO em 25/04/2023 10:07:18

Documento Assinado por: BRUNO DAMASCENO COSTA NOVO em 25/04/2023 09:25:22
Documento Assinado por: ALAN CYNARA B NASCIMENTO em 25/04/2023 09:25:42
Documento Assinado por: CLAUDINEI SOARES em 25/04/2023 09:29:17
Documento Assinado por: WELLINGTON GUIMARAES BENTES em 25/04/2023 09:28:36
Documento Assinado por: MARCOS ROBERTO NASCIMENTO DE SOUZA em 25/04/2023 09:52:44

Documento assinado eletronicamente 293615/2023
AMAZONPREV - FUNDO PREVIDENCIÁRIO DO ESTADO DO AMAZONAS
Acesse: <https://www.portaldosegurado.am.gov.br/validar>
e valide o código: MjczNJE1



Relatório Anual de Investimentos – Exercício de 2022

7. RECURSOS DO TCE – FPREV

7.1 Saldos, Disponibilidade e Performance dos Fundos de Investimentos – TCE/AM - FPREV

FUNDO DE INVESTIMENTO - RENDA FIXA	SALDOS		RENTABILIDADE
	31/12/2021	30/12/2022	mai/20
CAIXA GESTÃO ESTRATÉGICA	R\$ 42.018.824,25	R\$ -	-
BB PREVID RF IDKA 2	R\$ 32.039.840,92	R\$ -	-
BB PREV RF ALOCAÇÃO ATIVA	R\$ 21.423.676,45	R\$ -	-
SAFRA IMA INSTITUCIONAL FIC FI RF	R\$ 297.747,60	R\$ -	-
TOTAL art. 7º, inciso I, "b"	R\$ 95.780.089,22	R\$ -	
BRADESCO FI RF DI PREMIUM	R\$ 304.436,43	R\$ 19.876.175,02	13,04%
BRADESCO INST. FIC FI RF IMA B 5	R\$ 7.677.996,48		0,00%
TOTAL art. 7º, inciso III, "a"	R\$ 7.982.432,91	R\$ 19.876.175,02	
CDB-FACIL CDI - P/ RESGATE	R\$ -	R\$ 26.514.993,31	0,00%
TOTAL art. 7º, inciso IV	R\$ -	R\$ 26.514.993,31	
BRASIL CAPITAL RP INSTITUCIONAL FIC FIA	R\$ 764.303,19	R\$ 711.121,46	-7,050%
CAIXA FIC FIA BRASIL AÇÕES LIVRE QUANTIT.	R\$ 9.286.178,35	R\$ 9.515.842,52	2,473%
GUEPARDO INSTITUCIONAL FIC FIA	R\$ 859.592,91	R\$ 1.400.616,74	3,724%
VINCI SELECTION EQUITIES FIA	R\$ 859.642,80	R\$ 861.163,05	0,176%
BRADESCO FIC FIA INSTIT IBRX ALPHA	R\$ 441.891,72	R\$ -	0,00%
TOTAL art. 8º, inciso I	R\$ 12.211.608,97	R\$ 12.488.743,77	
BB MM GLOBAL SELECT	R\$ 605.378,59	R\$ 488.849,71	-19,25%
TOTAL art 9º - A - II -	R\$ 605.378,59	R\$ 488.849,71	
SAFRA S&P REAIS PB MULTIMERCADO	R\$ 3.744.251,95	R\$ 3.297.927,03	-11,92%
TOTAL art. 10º, inciso I	R\$ 3.744.251,95	R\$ 3.297.927,03	
DISPONIBILIDADE FINANCEIRA EM CONTA CORRENTE	R\$ -	R\$ 2.924.055,24	
VALORES EM TRANSITO	R\$ -	R\$ -	
TOTAL	R\$ 120.323.761,64	R\$ 65.590.744,08	

Quadro 30.

Documento Assinado por: LEONARDO A. DE S. CAVALCANTI em 25/04/2023 09:57:12
Documento Assinado por: BRUNO RENE DA SILVA BARROSO em 25/04/2023 10:07:18

Documento Assinado por: BRUNO DAMASCENO COSTA NOVO em 25/04/2023 09:25:22
Documento Assinado por: ALAN CYNARA B NASCIMENTO em 25/04/2023 09:25:42
Documento Assinado por: CLAUDINEI SOARES em 25/04/2023 09:29:17
Documento Assinado por: WELLINGTON GUIMARAES BENTES em 25/04/2023 09:28:36
Documento Assinado por: MARCOS ROBERTO NASCIMENTO DE SOUZA em 25/04/2023 09:52:44

Documento assinado eletronicamente 293615/2023
AMAZONPREV - FUNDO PREVIDENCIÁRIO DO ESTADO DO AMAZONAS
Acesse: <https://www.portaldosegurado.am.gov.br/validar>
e valide o código: MjczNJE1



Relatório Anual de Investimentos – Exercício de 2022

7.2 Saldos e Valorização dos Títulos Públicos –TCE/FPREV

TÍTULO PÚBLICO (DATA DE COMPRA - DATA DO VENCIMENTO)	SALDO		RENTABILIDADE
	31/12/2021	30/12/2022	2022
NTN B (12/07/2022 - 15/05/2035)	R\$ -	R\$ 17.112.234,17	2,062%
NTN - B (13/12/2022 - 15/05/2027)	R\$ -	R\$ 10.090.732,86	2,109%
NTN - B (15/12/2022 - 15/08/2024)	R\$ -	R\$ 50.448.655,06	0,901%
TOTAL GERAL	R\$ 0,00	R\$ 77.651.622,10	

Quadro 31

7.3 Total dos Recursos – TCE/FPREV

RECURSOS TJ/AM FPREV	31/12/2021	% dos Recursos	30/12/2022	% dos Recursos
	SALDO		SALDO	
FUNDOS DE INVESTIMENTOS	R\$ 120.323.761,64	100,000%	R\$ 62.666.688,84	43,749%
TÍTULOS PÚBLICOS	R\$ -	0,00%	R\$ 77.651.622,10	54,210%
DISPONIBILIDADE FINANCEIRA	R\$ -	0,00%	R\$ 2.924.055,24	2,041%
TOTAL	R\$ 120.323.761,64		R\$ 143.242.366,18	

Quadro 32

7.4 Rentabilidade e Meta Atuarial – TCE/FPREV

1. Investimentos - Tribunal de Contas

Saldo dos Investimentos em 12/2021		R\$ 120.323.761,64	
Período	Receitas (R\$)	Despesas (R\$)	Resultado (R\$)
01/2022	R\$ 4.958,52	R\$ 0,00	R\$ 4.958,52
02/2022	R\$ 1.449.125,02	R\$ 24.900,86	R\$ 1.424.224,16
03/2022	R\$ 700.731,13	R\$ 39.696,10	R\$ 661.035,03
04/2022	R\$ 723.931,36	R\$ 0,00	R\$ 723.931,36
05/2022	R\$ 730.190,58	R\$ 64.596,96	R\$ 665.593,62
06/2022	R\$ 752.226,14	R\$ 57.988,93	R\$ 694.237,21
07/2022	R\$ 743.489,44	R\$ 7.489,13	R\$ 736.000,31
08/2022	R\$ 820.598,04	R\$ 106.726,53	R\$ 713.871,51
09/2022	R\$ 980.772,84	R\$ 32.298,48	R\$ 948.474,36
10/2022	R\$ 817.771,29	R\$ 32.298,48	R\$ 785.472,81
11/2022	R\$ 957.070,80	R\$ 38.906,51	R\$ 918.164,29
12/2022	R\$ 1.730.199,65	R\$ 39.809,66	R\$ 1.690.389,99
Saldo dos Investimentos em 12/2022		R\$ 143.242.366,18	

2. Meta Atuarial do RPPS - Definida na Política de Investimentos - Tribunal de Contas

Taxa de Juros Anual	4,9500 %	Índice de Inflação	IPCA (IBGE)
Item	Em 12 meses	No ano	No mês
IPCA (IBGE)	5,7848 %	5,7848 %	0,6200 %
Juros	4,9500 %	4,9500 %	0,4034 %
Meta	11,0212 %	11,0212 %	1,0259 %
Rentabilidade em %	10,4333 %	10,4333 %	0,7671 %
Rentabilidade em R\$	R\$ 12.952.251,37	R\$ 12.952.251,37	R\$ 1.077.577,55
Resultado em %	-0,5295 %	-0,5295 %	-0,2562 %
Resultado em R\$	R\$ -729.352,10	R\$ -729.352,10	R\$ -363.589,11

Quadro 33.



Relatório Anual de Investimentos – Exercício de 2022

8. CONSOLIDADO – FUNDO PREVIDENCIÁRIO AMAZONPREV

1. Investimentos - CONSOLIDADO

Saldo dos Investimentos em 12/2021		R\$ 6.009.425.317,93	
Período	Receitas (R\$)	Despesas (R\$)	Resultado (R\$)
01/2022	R\$ 21.018.770,26	R\$ 10.807.477,47	R\$ 10.211.292,79
02/2022	R\$ 51.340.679,94	R\$ 13.826.886,01	R\$ 37.513.793,93
03/2022	R\$ 58.711.099,75	R\$ 11.911.920,48	R\$ 46.799.179,27
04/2022	R\$ 53.164.621,36	R\$ 11.053.770,06	R\$ 42.110.851,30
05/2022	R\$ 50.082.174,56	R\$ 16.076.811,16	R\$ 34.005.363,40
06/2022	R\$ 59.319.428,77	R\$ 11.397.350,62	R\$ 47.922.078,15
07/2022	R\$ 55.739.597,82	R\$ 11.280.660,01	R\$ 44.458.937,81
08/2022	R\$ 56.431.133,95	R\$ 13.000.428,99	R\$ 43.430.704,96
09/2022	R\$ 56.937.314,05	R\$ 11.257.556,08	R\$ 45.679.757,97
10/2022	R\$ 56.154.596,15	R\$ 11.305.467,55	R\$ 44.849.128,60
11/2022	R\$ 55.977.403,03	R\$ 12.023.201,52	R\$ 43.954.201,51
12/2022	R\$ 124.106.593,11	R\$ 17.179.517,14	R\$ 106.927.075,97
Saldo dos Investimentos em 12/2022		R\$ 6.818.754.230,95	

2. Meta Atuarial do RPPS - Definida na Política de Investimentos - CONSOLIDADO

Taxa de Juros Anual	4,9500 %	Índice de Inflação	IPCA (IBGE)
Item	Em 12 meses	No ano	No mês
IPCA (IBGE)	5,7848 %	5,7848 %	0,6200 %
Juros	4,9500 %	4,9500 %	0,4034 %
Meta	11,0212 %	11,0212 %	1,0259 %
Rentabilidade em %	4,2098 %	4,2098 %	0,2349 %
Rentabilidade em R\$	R\$ 261.466.547,36	R\$ 261.466.547,36	R\$ 15.731.833,83
Resultado em %	-6,1352 %	-6,1352 %	-0,7830 %
Resultado em R\$	R\$ -422.755.824,40	R\$ -422.755.824,40	R\$ -52.965.305,43

Quadro 34.

Documento Assinado por: LEONARDO A. DE S. CAVALCANTI em 25/04/2023 09:57:12
Documento Assinado por: BRUNO RENE DA SILVA BARROSO em 25/04/2023 10:07:18

Documento Assinado por: BRUNO DAMASCENO COSTA NOVO em 25/04/2023 09:25:22
Documento Assinado por: ALAN CYNARA B NASCIMENTO em 25/04/2023 09:25:42
Documento Assinado por: CLAUDINEI SOARES em 25/04/2023 09:29:17
Documento Assinado por: WELLINGTON GUIMARAES BENTES em 25/04/2023 09:28:36
Documento Assinado por: MARCOS ROBERTO NASCIMENTO DE SOUZA em 25/04/2023 09:52:44

Documento assinado eletronicamente 293615/2023
AMAZONPREV - FUNDO PREVIDENCIÁRIO DO ESTADO DO AMAZONAS
Acesse: <https://www.portaldosegurado.am.gov.br/validar>
e valide o código: MjczNJE1



Relatório Anual de Investimentos – Exercício de 2022

3. Rentabilidade Mensal x Meta Atuarial - Últimos 12 meses - CONSOLIDADO



Gráfico 1.

4. Rentabilidade Acumulada x Meta Atuarial - Últimos 12 meses - CONSOLIDADO

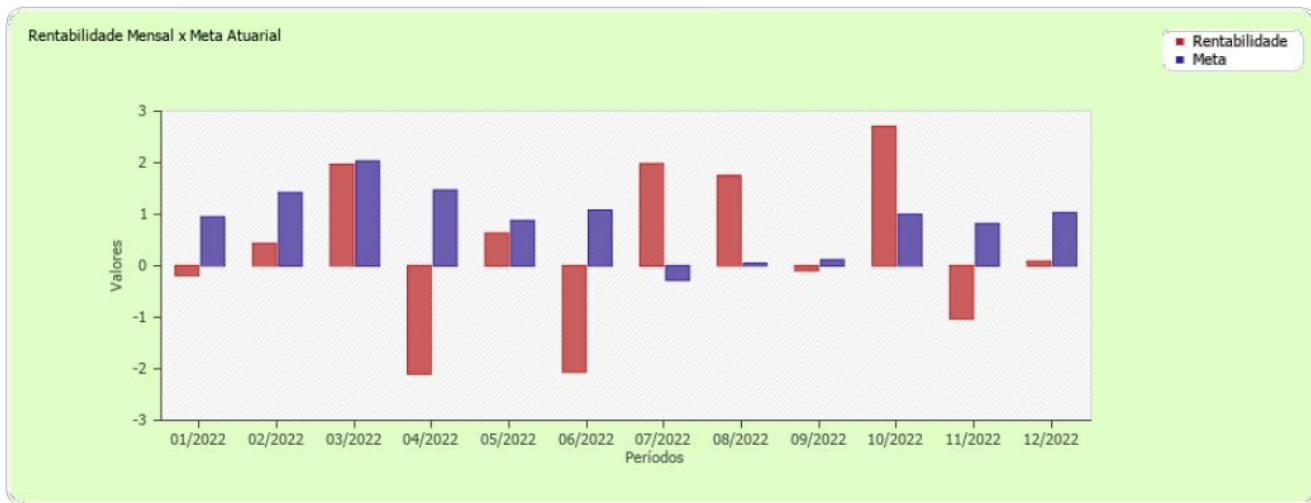

Gráfico 2.

Documento Assinado por: LEONARDO A. DE S. CAVALCANTI em 25/04/2023 09:57:12
Documento Assinado por: BRUNO RENE DA SILVA BARROSO em 25/04/2023 10:07:18

Documento Assinado por: BRUNO DAMASCENO COSTA NOVO em 25/04/2023 09:25:22
Documento Assinado por: ALAN CYNARA B NASCIMENTO em 25/04/2023 09:25:42
Documento Assinado por: CLAUDINEI SOARES em 25/04/2023 09:29:17
Documento Assinado por: WELLINGTON GUIMARAES BENTES em 25/04/2023 09:28:36
Documento Assinado por: MARCOS ROBERTO NASCIMENTO DE SOUZA em 25/04/2023 09:52:44

Documento assinado eletronicamente 293615/2023
AMAZONPREV - FUNDO PREVIDENCIÁRIO DO ESTADO DO AMAZONAS
Acesse: <https://www.portaldosegurado.am.gov.br/validar>
e valide o código: MjczNJE1

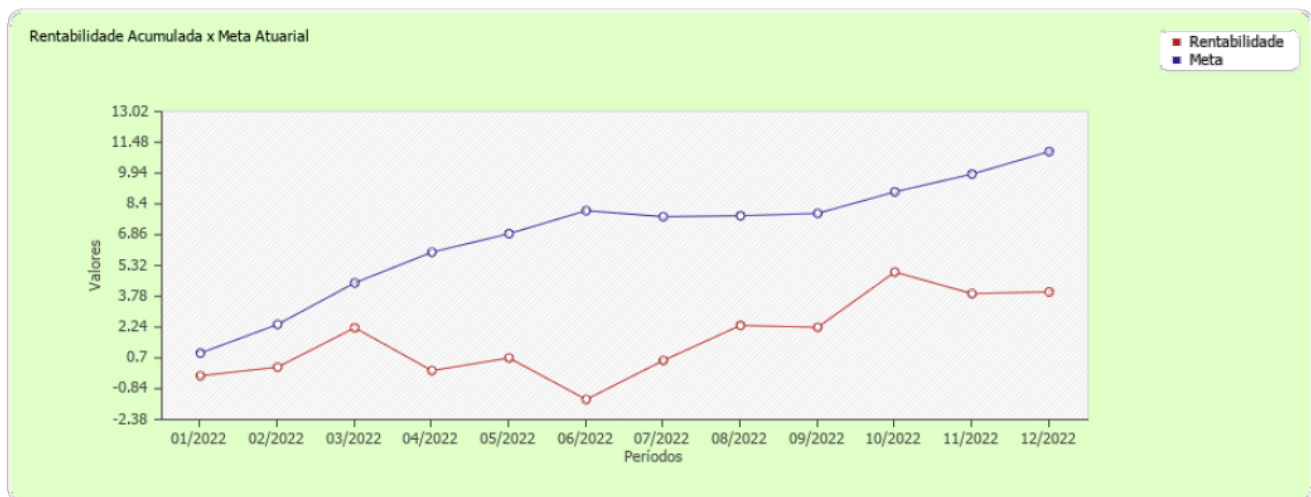

Relatório Anual de Investimentos – Exercício de 2022

9. DISPONIBILIDADES DE RECURSOS DO FUNDO FINANCEIRO – FFIN

9.1 FFIN – Poder Executivo

DESCRIÇÃO	SALDOS	
	31/12/2021	30/12/2022
FUNDO BRADESCO MAXI PODER PÚBLICO	R\$ 20.700.266,91	R\$ 2.755.850,94
FUNDO BRADESCO RF - COMPREV	R\$ 6.259.794,93	R\$ 11.567.375,56
REPASSES PATRONAIS - EXECUTIVO	R\$ 0,02	R\$ 5.056,68
COBERTURA DO DEFICIT - EXECUTIVO	R\$ 3.320.989,92	R\$ 53.852,62
SALÁRIOS NÃO RECLAMADOS	R\$ 264.295,10	R\$ 237.999,46
DISPONIBILIDADE FINANCEIRA	R\$ 23.432.002,70	R\$ -
DISPONIBILIDADE FINANCEIRA - COMPREV	R\$ -	R\$ -
TOTAL	R\$ 53.977.349,58	R\$ 14.620.135,26

Quadro 35.

Nota: Os valores recebidos de Contribuição no FFIN são utilizados no pagamento das folhas de aposentados e pensionistas dessa massa previdenciária.

9.2 FPPM – Fundo de Proteção Previdenciária dos Militares

DESCRIÇÃO	SALDOS	
	31/12/2021	30/12/2022
BRADESCO MAXI PODER PÚBLICO - FPPM	R\$ 24.930.709,80	R\$ 4.912.116,18
DISPONIBILIDADE FINANCEIRA EM CONTA CORRENTE - FPPM	R\$ 453,96	R\$ -
DISPONIBILIDADE FINANCEIRA EM CONTA CORRENTE - FTEMP	R\$ 24.806,63	R\$ 24.617,98
TOTAL	R\$ 24.955.970,39	R\$ 4.936.734,16

Quadro 36.

Nota: Com base nos termos da LC 206/2020 que, dentre outros, cria o Fundo Temporário - FTEMP a partir dos recursos de contribuição dos servidores militares do FPREV, com finalidade de pagamento dos inativos e pensionistas do FFIN e do FPPM.

9.3 FFIN Defensoria Pública – DPE/AM

DESCRIÇÃO	SALDOS	
	31/12/2021	30/12/2022
BRADESCO MAXI PODER PÚBLICO	R\$ 803.859,92	R\$ -
DISPONIBILIDADE FINANCEIRA EM CONTA CORRENTE	R\$ -	R\$ 160,20
TOTAL	R\$ 803.859,92	R\$ 160,20

Quadro 37.

Documento Assinado por: LEONARDO A. DE S. CAVALCANTI em 25/04/2023 09:57:12
Documento Assinado por: BRUNO RENE DA SILVA BARROSO em 25/04/2023 10:07:18

Documento Assinado por: BRUNO DAMASCENO COSTA NOVO em 25/04/2023 09:25:22
Documento Assinado por: ALAN CYNARA B NASCIMENTO em 25/04/2023 09:25:42
Documento Assinado por: CLAUDINEI SOARES em 25/04/2023 09:29:17
Documento Assinado por: WELLINGTON GUIMARAES BENTES em 25/04/2023 09:28:36
Documento Assinado por: MARCOS ROBERTO NASCIMENTO DE SOUZA em 25/04/2023 09:52:44

Documento assinado eletronicamente 293615/2023
AMAZONPREV - FUNDO PREVIDENCIÁRIO DO ESTADO DO AMAZONAS
Acesse: <https://www.portaldosegurado.am.gov.br/validar>
e valide o código: MjKzNjE1



Relatório Anual de Investimentos – Exercício de 2022

9.4 FFIN Assembleia – ALE/AM

FUNDO DE INVESTIMENTO	SALDOS	
	31/12/2021	30/12/2022
BRADESCO MAXI PODER PÚBLICO	R\$ 451.032,00	R\$ 3.342,72
DISPONIBILIDADE COBERTURA ALE FFIN	R\$ 2.075,62	R\$ 2.175,62
DISPONIBILIDADE FINANCEIRA EM CONTA CORRENTE	R\$ 1,00	R\$ -
TOTAL	R\$ 453.108,62	R\$ 5.518,34

Quadro 38.

9.5 FFIN - Procuradoria Geral – PGJ / MPE

FUNDO DE INVESTIMENTO	SALDOS	
	31/12/2021	30/12/2022
BRADESCO MAXI PODER PÚBLICO	R\$ 3.172.933,30	R\$ 1.090.332,03
CDB-FACIL CDI - P/ RESGATE	R\$ -	R\$ -
DISPONIBILIDADE COBERTURA MPE FFIN	R\$ -	R\$ -
DISPONIBILIDADE FINANCEIRA EM CONTA CORRENTE	R\$ 6.066.281,79	R\$ -
TOTAL	R\$ 9.239.215,09	R\$ 1.090.332,03

Quadro 39.

9.6 FFIN – Tribunal de Justiça – TJ/AM

FUNDO DE INVESTIMENTO	SALDOS	
	31/12/2021	30/12/2022
BRADESCO MAXI PODER PÚBLICO	R\$ 12.279.664,11	R\$ 14.080.633,88
CDB-FACIL CDI - P/ RESGATE	R\$ -	R\$ -
DISPONIBILIDADE COBERTURA TJ FFIN	R\$ 602.764,51	R\$ -
DISPONIBILIDADE FINANCEIRA EM CONTA CORRENTE	R\$ 1,00	R\$ -
TOTAL	R\$ 12.882.429,62	R\$ 14.080.633,88

Quadro 40.

9.7 FFIN – Tribunal de Contas – TCE/AM

FUNDO DE INVESTIMENTO	SALDOS	
	31/12/2021	30/12/2022
BRADESCO MAXI PODER PÚBLICO	R\$ 2.808.646,58	R\$ 1.618.817,12
CDB-FACIL CDI - P/ RESGATE	R\$ -	R\$ -
DISPONIBILIDADE COBERTURA TCE FFIN	R\$ 1.946.837,55	R\$ 5.884,33
DISPONIBILIDADE FINANCEIRA EM CONTA CORRENTE	R\$ 28.167,48	R\$ -
TOTAL	R\$ 4.783.651,61	R\$ 1.624.701,45

Quadro 41.

TOTAL GERAL FFIN	R\$ 107.095.584,83	R\$ 36.358.215,32
-------------------------	---------------------------	--------------------------

Documento Assinado por: LEONARDO A. DE S. CAVALCANTI em 25/04/2023 09:57:12
Documento Assinado por: BRUNO RENE DA SILVA BARROSO em 25/04/2023 10:07:18

Documento Assinado por: BRUNO DAMASCENO COSTA NOVO em 25/04/2023 09:25:22
Documento Assinado por: ALAN CYNARA B NASCIMENTO em 25/04/2023 09:25:42
Documento Assinado por: CLAUDINEI SOARES em 25/04/2023 09:29:17
Documento Assinado por: WELLINGTON GUIMARAES BENTES em 25/04/2023 09:28:36
Documento Assinado por: MARCOS ROBERTO NASCIMENTO DE SOUZA em 25/04/2023 09:52:44

Documento assinado eletronicamente 293615/2023
AMAZONPREV - FUNDO PREVIDENCIÁRIO DO ESTADO DO AMAZONAS
Acesse: <https://www.portaldosegurado.am.gov.br/validar>
e valide o código: MjczNJE1



Relatório Anual de Investimentos – Exercício de 2022

10. DISPONIBILIDADES DE RECURSOS DE TAXA DE ADMINISTRAÇÃO

10.1 Evolução do Saldo de Taxa de Administração

DESCRIÇÃO	SALDOS	
	31/12/2021	30/12/2022
BRADESCO MAXI PODER PÚBLICO	R\$ 1.143,62	R\$ 961.974,54
CDB-FACIL CDI - P/ RESGATE		R\$ 978,98
CAIXA FI BRASIL REF DI LP	R\$ 40.560.407,77	R\$ 22.023.255,82
DISPONIBILIDADE FINANCEIRA EM CONTA CORRENTE	R\$ 1,00	R\$ -
TOTAL PODER EXECUTIVO	R\$ 40.561.552,39	R\$ 22.986.209,34
DESCRIÇÃO	SALDOS	
	31/12/2021	30/12/2022
BRADESCO MAXI PODER PÚBLICO	R\$ -	R\$ -
DISPONIBILIDADE FINANCEIRA EM CONTA CORRENTE	R\$ 35.718,27	R\$ -
TOTAL - ALE	R\$ 35.718,27	R\$ -
DESCRIÇÃO	SALDOS	
	31/12/2021	30/12/2022
BRADESCO MAXI PODER PÚBLICO	R\$ 61.970,46	R\$ -
DISPONIBILIDADE FINANCEIRA EM CONTA CORRENTE	R\$ 1,00	R\$ -
TOTAL - TCE	R\$ 61.971,46	R\$ -
DESCRIÇÃO	SALDOS	
	31/12/2021	30/12/2022
BRADESCO MAXI PODER PÚBLICO	R\$ 605.835,00	R\$ -
DISPONIBILIDADE FINANCEIRA EM CONTA CORRENTE	R\$ -	R\$ -
TOTAL TJ/AM	R\$ 605.835,00	R\$ -
DESCRIÇÃO	SALDOS	
	31/12/2021	30/12/2022
BRADESCO MAXI PODER PÚBLICO	R\$ 199.434,03	R\$ -
DISPONIBILIDADE FINANCEIRA EM CONTA CORRENTE	R\$ -	R\$ -
TOTAL PGJ/AM	R\$ 199.434,03	R\$ -
TOTAL GERAL	R\$ 41.464.511,15	R\$ 22.986.209,34

Quadro 42.

Documento Assinado por: LEONARDO A. DE S. CAVALCANTI em 25/04/2023 09:57:12
Documento Assinado por: BRUNO RENE DA SILVA BARROSO em 25/04/2023 10:07:18

Documento Assinado por: BRUNO DAMASCENO COSTA NOVO em 25/04/2023 09:25:22
Documento Assinado por: ALAN CYNARA B NASCIMENTO em 25/04/2023 09:25:42
Documento Assinado por: CLAUDINEI SOARES em 25/04/2023 09:29:17
Documento Assinado por: WELLINGTON GUIMARAES BENTES em 25/04/2023 09:28:36
Documento Assinado por: MARCOS ROBERTO NASCIMENTO DE SOUZA em 25/04/2023 09:52:44

Documento assinado eletronicamente 293615/2023
AMAZONPREV - FUNDO PREVIDENCIÁRIO DO ESTADO DO AMAZONAS
Acesse: <https://www.portaldesegurado.am.gov.br/validar>
e valide o código: MjczNJE1



Relatório Anual de Investimentos – Exercício de 2022

11. ENQUADRAMENTO DOS RECURSOS

11.1 Enquadramento I – Segmento de Aplicação – Renda Fixa

SEGMENTO DE APLICAÇÃO - RENDA FIXA	TOTAL	% DA CARTEIRA	ESTRATÉGIA DE ALOCAÇÃO - PAI 2022		Resolução CMN nº 4.963/21				
			ESTRATÉGIA ALVO	LIMITE SUPERIOR					
TÍTULOS DO TESOUREO NACIONAL	R\$ 3.091.635.045,96	45,61%	30,00%	100,00%	art. 7º, inciso I, "a"				
TOTAL art. 7º, inciso I, "a"	R\$ 3.091.635.045,96								
BB PREVIDENCIÁRIO TP VII	R\$ 7.885.247,87	2,10%	9,00%	100,00%	art. 7º, Inciso I, "b"				
CAIXA FI BRASIL 2024 VI TP RF	R\$ 55.189.263,72								
SAFRA SOBERANO REGIME PROPRIO DI FIC REF	R\$ 78.858.235,25								
ITAÚ INST. ALOC. DINÂMICA FI FIC	R\$ 98.145,85								
TOTAL art. 7º, inciso I, "b"	R\$ 142.030.892,69								
BRABESCO MAXI PODER PÚBLICO	R\$ 30.459.468,00	9,29%	5,00%	70,00%	art. 7º, inciso III, "a"				
BRABESCO FI REFERENCIADO DI PREMIUM	R\$ 371.943.807,36								
ITAU SOBERANO SIMPLES FIC	R\$ 3.542.275,02								
ICATU VANGUARDA RF FI PLUS LP	R\$ 109.670.728,66								
BB PREVID RF PERFIL	R\$ -								
CAIXA FI BRASIL REF DI LP	R\$ 114.354.489,57								
TOTAL art. 7º, inciso III, "a"	R\$ 629.970.768,61								
CDB-FACIL CDI - P/ RESGATE	R\$ 232.675.483,20	3,43%	1,00%	20,00%	art. 7º, inciso IV				
TOTAL art. 7º, inciso IV	R\$ 232.675.483,20								
ICATÚ VANG. FI RF INFLAÇÃO CP LP	R\$ 2.259.367,15	9,81%	10,00%	10,00%	art 7º, inciso V, "b"				
SANTANDER CRED PRIV CRESCIMENT INST	R\$ 120.910.991,78								
ITAU HIGH GRADE RF CP FIC FI	R\$ 147.168.816,77								
BTG PACTUAL CRED CORP I FIC FI RF CP	R\$ 99.828.572,85								
MONGERAL AEGON CRED PRIV FI RF LP	R\$ 62.490.499,08								
PORTO SEGURO FI REFERENCIADO DI CP	R\$ 146.779.351,67								
BNP PARIBAS MACTH DI FI RF REF	R\$ 72.803.692,52								
RIO BRAVO CREDITO PRIVADO FI RF	R\$ 12.431.340,24								
TOTAL art 7º, inciso V, "b"	R\$ 664.672.632,06								
TOTAL RENDA FIXA	R\$ 4.760.984.822,52					70,24%			

Quadro 43.

Documento Assinado por: LEONARDO A. DE S. CAVALCANTI em 25/04/2023 09:57:12
Documento Assinado por: BRUNO RENE DA SILVA BARROSO em 25/04/2023 10:07:18

Documento Assinado por: BRUNO DAMASCENO COSTA NOVO em 25/04/2023 09:25:22
Documento Assinado por: ALAN CYNARA B NASCIMENTO em 25/04/2023 09:25:42
Documento Assinado por: CLAUDINEI SOARES em 25/04/2023 09:29:17
Documento Assinado por: WELLINGTON GUIMARAES BENTES em 25/04/2023 09:28:36
Documento Assinado por: MARCOS ROBERTO NASCIMENTO DE SOUZA em 25/04/2023 09:52:44

Documento assinado eletronicamente 293615/2023

AMAZONPREV - FUNDO PREVIDENCIÁRIO DO ESTADO DO AMAZONAS

Acesse: <https://www.portaldesegurado.am.gov.br/validar>

e valide o código: MjczNJE1



Relatório Anual de Investimentos – Exercício de 2022

11.2 Enquadramento I – Segmento de Aplicação – Renda Variável

SEGMENTO DE APLICAÇÃO - RENDA VARIÁVEL	TOTAL	% DA CARTEIRA	ESTRATÉGIA DE ALOCAÇÃO - PAI 2022		Resolução CMN nº 4.963/21
			ESTRATÉGIA ALVO	LIMITE SUPERIOR	
ARX INCOME INSTITUCIONAL FIC FIA	R\$ 66.723.073,47	22,04%	40,00%	40,00%	art. 8º, inciso I
AZ QUEST SMALL MID INST. FIC FIA	R\$ 70.345.239,26				
BB PREVID AÇÕES VALOR FIC FIA	R\$ 118.527.546,61				
BB SELEÇÃO FATOR FIC FI	R\$ 49.767.266,24				
BRADERCO FIA MID SMALL CAPS	R\$ 112.267.636,26				
BRASIL CAPITAL RP INSTITUCIONAL FIC FIA	R\$ 43.715.099,18				
BTG ABSOLUTO INST. FIQ FIA	R\$ 185.786.482,44				
CAIXA FIC FIA BRASIL AÇÕES LIVRE QUANTITATIVO	R\$ 31.831.747,06				
DAYCOVAL IBOVESPA ATIVO FI AÇÕES	R\$ 18.352.468,46				
ICATÚ VANGUARD DIVIDENDOS FIA	R\$ 81.311.552,03				
ITAÚ AÇÕES DUNAMIS FIC	R\$ 93.874.541,89				
ITAÚ SMALL CAP VALUATION	R\$ 69.154.719,11				
OCCAM FIC FIA	R\$ 119.142.731,56				
VINCI MOSAICO INSTITUCIONAL FIA	R\$ 93.214.497,15				
GUEPARDO INSTITUCIONAL FIC FIA	R\$ 78.742.664,68				
VINCI SELECTION EQUITIES FIA	R\$ 40.709.417,60				
TRIGONO FLAGSHIP INST FIC FIA	R\$ 49.506.181,90				
TARPON GT 30 FIC FIA	R\$ 68.123.567,30				
4UM SMALL CAPS FIA	R\$ 39.787.362,84				
TRIGONO DELPHOS INCOME INST FIC FIA	R\$ 4.750.832,68				
CONSTANCIA FUNDAMENTO FIA	R\$ 40.039.781,67				
4UM MARLIM DIVIDENDOS FIA	R\$ 4.182.085,85				
CLARITAS VALOR FEEDER FIC FIA	R\$ 14.109.109,63				
TOTAL art. 8º, inciso I, "a"	R\$ 1.493.965.604,87				
TOTAL RENDA VARIÁVEL	R\$ 1.493.965.604,87	22,04%			

Quadro 44.

11.3 Enquadramento I – Segmento de Aplicação – Investimentos no Exterior

SEGMENTO DE APLICAÇÃO - INVESTIMENTO NO EXTERIOR	TOTAL	% DA CARTEIRA	ESTRATÉGIA DE ALOCAÇÃO - PAI 2022		Resolução CMN nº 4.963/21
			LIMITE ALVO	LIMITE SUPERIOR	
BB MM GLOBAL SELECT EQUITY INVEST NO EXTERIOR	R\$ 47.028.246,43	2,39%	5,00%	10,00%	art 9º-A, inciso II
GENIAL MS GLOBAL BRANDS FIC FIA	R\$ 32.447.139,23				
GENIAL MS US GROWTH FIC FIA IE	R\$ 12.838.980,43				
SANTANDER GLOBAL EQUITY INVEST EXT DOLAR	R\$ 44.790.174,49				
SCHRODER SUSTENT ACOES GLOBAIS FIC FIA IE	R\$ 25.059.710,90				
TOTAL art 9º, inciso II - Sufixo Investimento no Exterior	R\$ 162.164.251,48				
BB AÇÕES ESG FIA - BDR NIVEL I	R\$ 56.680.008,07	2,01%	5,00%		art 9º-A, inciso III
SAFRA CONSUMO AMERICANO BDR - NIVEL I	R\$ 44.048.915,69				
ITAU BDR NIVEL I AÇÕES	R\$ 35.734.854,74				
TOTAL art 9º, inciso III - BDR Nível I	R\$ 136.463.778,50				
TOTAL INVESTIMENTOS NO EXTERIOR	R\$ 298.628.029,98	4,41%			

Quadro 45.

Documento Assinado por: LEONARDO A. DE S. CAVALCANTI em 25/04/2023 09:57:12
Documento Assinado por: BRUNO RENE DA SILVA BARROSO em 25/04/2023 10:07:18

Documento Assinado por: BRUNO DAMASCENO COSTA NOVO em 25/04/2023 09:25:22
Documento Assinado por: ALAN CYNARA B NASCIMENTO em 25/04/2023 09:25:42
Documento Assinado por: CLAUDINEI SOARES em 25/04/2023 09:29:17
Documento Assinado por: WELLINGTON GUIMARAES BENTES em 25/04/2023 09:28:36
Documento Assinado por: MARCOS ROBERTO NASCIMENTO DE SOUZA em 25/04/2023 09:52:44

Documento assinado eletronicamente 293615/2023
AMAZONPREV - FUNDO PREVIDENCIÁRIO DO ESTADO DO AMAZONAS
Acesse: <https://www.portaldosegurado.am.gov.br/validar>
e valide o código: MjKzNjE1



Relatório Anual de Investimentos – Exercício de 2022

11.4 Enquadramento I – Segmento de Aplicação – Fundos Estruturados

SEGMENTO DE APLICAÇÃO - FUNDOS ESTRUTURADOS	TOTAL	% DA CARTEIRA	ESTRATÉGIA DE ALOCAÇÃO - PAI 2022		Resolução CMN nº 4.963/21
			LIMITE ALVO	LIMITE SUPERIOR	
SAFRA S&P REAIS PB FIC MULTIMERCADO	R\$ 31.624.240,50	2,25%	5,00%	10,00%	art. 10º, inciso I, a
BTG PACTUAL S&P 500 BRL FI MULT	R\$ 32.804.508,60				
ITAÚ PRIVATE MM S&P500 BRL FIC	R\$ 150.198,45				
FI CAIXA CAPITAL PROTEGIDO IV	R\$ 15.383.696,84				
CAIXA FIC CAPITAL PROTEGIDO IBOV V LP	R\$ 17.081.845,43				
RIO BRAVO PROTEÇÃO II FIM	R\$ 10.287.728,13				
RIO BRAVO PROTEÇÃO BOLSA AMERICANA FIM	R\$ 30.085.990,02				
RIO BRAVO PROTEÇÃO FIM	R\$ 15.325.287,61				
TOTAL art. 10º, inciso I, "a"	R\$ 152.743.495,58				
BTG ECONOMIA REAL FIP	R\$ 35.218.329,99	1,06%	2,00%	5,00%	art. 10º, inciso I, b
BTG PACTUAL IMPACTO FIP	R\$ 19.233.118,99				
CLA VINCI STRATEGIC PARTINERS I FIP MULT	R\$ 1.112.237,95				
KINEA PRIVATE EQUITY FEEDER INST I FIP	R\$ 15.993.362,43				
TOTAL art. 10º, inciso I, "b"	R\$ 71.557.049,36				
TOTAL FUNDOS ESTRUTURADOS	R\$ 224.300.544,94	3,31%			
TOTAL GERAL DAS APLICAÇÕES	R\$ 6.777.879.002,31	100%			

Quadro 46.

Documento Assinado por: LEONARDO A. DE S. CAVALCANTI em 25/04/2023 09:57:12
Documento Assinado por: BRUNO RENE DA SILVA BARROSO em 25/04/2023 10:07:18

Documento Assinado por: BRUNO DAMASCENO COSTA NOVO em 25/04/2023 09:25:22
Documento Assinado por: ALAN CYNARA B NASCIMENTO em 25/04/2023 09:25:42
Documento Assinado por: CLAUDINEI SOARES em 25/04/2023 09:29:17
Documento Assinado por: WELLINGTON GUIMARAES BENTES em 25/04/2023 09:28:36
Documento Assinado por: MARCOS ROBERTO NASCIMENTO DE SOUZA em 25/04/2023 09:52:44

Documento assinado eletronicamente 293615/2023
AMAZONPREV - FUNDO PREVIDENCIÁRIO DO ESTADO DO AMAZONAS
Acesse: <https://www.portaldosegurado.am.gov.br/validar>
e valide o código: MjKzNjE1



Relatório Anual de Investimentos – Exercício de 2022

11.5 Enquadramento II – Limites Gerais – art. 18º - Res. CMN 4.963/2021

SEGMENTO DE APLICAÇÃO		TOTAL APLICADO	% CARTEIRA	LIMITE NO PL DO RPPS POR FUNDO
FI RF - 100% TPF	BB PREVIDENCIÁRIO TP VII	R\$ 7.885.247,87	0,11%	100%
	CAIXA FI BRASIL 2024 VI TP RF	R\$ 55.189.263,72	0,80%	
FI RENDA FIXA	BRADESCO MAXI PODER PÚBLICO	R\$ 30.459.468,00	0,44%	20%
	BRADESCO FI REFERENCIADO DI PREMIUM	R\$ 371.943.807,36	5,42%	
	BB PREVID RF PERFIL	R\$ -	0,00%	
	CAIXA FI BRASIL REF DI LP	R\$ 114.354.489,57	1,67%	
	ICATU VANGUARDA RF FI PLUS LP - FUNDO NOVO	R\$ 109.670.728,66	1,60%	
	ITAU SOBERANO SIMPLES FIC - FUNDO NOVO	R\$ 3.542.275,02	0,05%	
	SAFRA SOBERANO REGIME PROPRIO DI FIC REF	R\$ 78.858.235,25	1,15%	
	ITAÚ INST. ALOC. DINÂMICA FI FIC	R\$ 98.145,85	0,00%	
FI RF CREDITO PRIVADO	ICATÚ VANG. FI RF INFLAÇÃO CP LP	R\$ 2.259.367,15	0,03%	20%
	SANTANDER CRED PRIV CRESCIMENT INST	R\$ 120.910.991,78	1,76%	
	ITAU HIGH GRADE RF CP FIC FI	R\$ 147.168.816,77	2,14%	
	BTG PACTUAL CRED CORP I FIC FI RF CP	R\$ 99.828.572,85	1,45%	
	PORTO SEGURO FI REFERENCIADO DI CP	R\$ 146.779.351,67	2,14%	
	BNP PARIBAS MACTH DI FI RF REF	R\$ 72.803.692,52	1,06%	
	RIO BRAVO CREDITO PRIVADO FI RF	R\$ 12.431.340,24	0,18%	
	MONGERAL AEGON CRED PRIV FI RF LP	R\$ 62.490.499,08	0,91%	
CDB	CDB-FACIL CDI - P/ RESGATE	R\$ 232.675.483,20	3,39%	15%
FUNDOS DE AÇÕES	ARX INCOME INSTITUCIONAL FIC FIA	R\$ 66.723.073,47	0,97%	20%
	AZ QUEST SMALL MID INST. FIC FIA	R\$ 70.345.239,26	1,02%	
	BB PREVID AÇÕES VALOR FIC FIA	R\$ 118.527.546,61	1,73%	
	BB AÇÕES QUANTITATIVO FIC FI	R\$ 49.767.266,24	0,72%	
	BRADESCO FIA MID SMALL CAPS	R\$ 112.267.636,26	1,63%	
	BRASIL CAPITAL RP INSTITUCIONAL FIC FIA	R\$ 43.715.099,18	0,64%	
	BTG ABSOLUTO INST. FIQ FIA	R\$ 185.786.482,44	2,71%	
	CAIXA FIC FIA BRASIL AÇÕES LIVRE QUANTITATIVO	R\$ 31.831.747,06	0,46%	
	DAYCOVAL IBOVESPA ATIVO FI AÇÕES	R\$ 18.352.468,46	0,27%	
	ICATÚ VANGUARDA DIVIDENDOS FIA	R\$ 81.311.552,03	1,18%	
	ITAÚ AÇÕES DUNAMIS FIC	R\$ 93.874.541,89	1,37%	
	ITAÚ SMALL CAP VALUATION	R\$ 69.154.719,11	1,01%	
	OCCAM FIC FIA	R\$ 119.142.731,56	1,73%	
	VINCI MOSAICO INSTITUCIONAL FIA	R\$ 93.214.497,15	1,36%	
	GUEPARDO INSTITUCIONAL FIC FIA	R\$ 78.742.664,68	1,15%	
	VINCI SELECTION EQUITIES FIA	R\$ 40.709.417,60	0,59%	
	TRIGONO FLAGSHIP INST FIC FIA	R\$ 49.506.181,90	0,72%	
	TARPON GT 30 FIC FIA	R\$ 68.123.567,30	0,99%	
	TRIGONO DELPHOS INCOME INST FIC FIA	R\$ 4.750.832,68	0,07%	
	CONSTANCIA FUNDAMENTO FIA	R\$ 40.039.781,67	0,58%	
4UM MARLIM DIVIDENDOS FIA	R\$ 4.182.085,85	0,06%		
CLARITAS VALOR FEEDER FIC FIA	R\$ 14.109.109,63	0,21%		
4UM SMALL CAPS FIA	R\$ 39.787.362,84	0,58%		
INVEST NO EXTERIOR - FI	BB MM GLOBAL SELECT EQUITY INVEST NO EXTERIOR	R\$ 47.028.246,43	0,68%	20%
	GENIAL MS GLOBAL BRANDS FIC FIA	R\$ 32.447.139,23	0,47%	
	GENIAL MS US GROWTH FIC FIA IE	R\$ 12.838.980,43	0,19%	
	SANTANDER GLOBAL EQUITY INVEST EXT DOLAR	R\$ 44.790.174,49	0,65%	
	SCHRODER SUSTENT ACOES GLOBAIS FIC FIA IE	R\$ 25.059.710,90	0,36%	
FIA - BDR	BB AÇÕES ESG FIA - BDR NIVEL I	R\$ 56.680.008,07	0,83%	20%
	ITAÚ BDR NIVE I AÇÕES	R\$ 35.734.854,74	0,52%	
	SAFRA CONSUMO AMERICANO BDR - NIVEL I	R\$ 44.048.915,69	0,64%	
FUNDOS MULTIMERCADO	SAFRA S&P REAIS PB FIC MULTIMERCADO	R\$ 31.624.240,50	0,46%	20%
	BTG PACTUAL S&P 500 BRL FI MULT	R\$ 32.804.508,60	0,48%	
	ITAÚ PRIVATE MM S&P500 BRL FIC	R\$ 150.198,45	0,00%	
	FI CAIXA CAPITAL PROTEGIDO IV	R\$ 15.383.696,84	0,22%	
	CAIXA FIC CAPITAL PROTEGIDO IBOV V LP	R\$ 17.081.845,43	0,25%	
	RIO BRAVO PROTEÇÃO II FIM - FUNDO NOVO	R\$ 10.287.728,13	0,15%	
	RIO BRAVO PROTEÇÃO BOLSA AMERICANA FIM	R\$ 30.085.990,02	0,44%	
	RIO BRAVO PROTEÇÃO FIM	R\$ 15.325.287,61	0,22%	
FIP	BTG ECONOMIA REAL FIP	R\$ 35.218.329,99	0,51%	20%
	KINEA PRIVATE EQUITY FEEDER INST I FIP	R\$ 15.993.362,43	0,23%	
	CLA VINCI STRATEGIC PARTINERS I FIP MULT	R\$ 1.112.237,95	0,02%	
	BTG PACTUAL IMPACTO FIP	R\$ 19.233.118,99	0,28%	
TOTAL SEGMENTO APLICAÇÃO		R\$ 3.686.243.956,35		

Quadro 47.

Documento Assinado por: LEONARDO A. DE S. CAVALCANTI em 25/04/2023 09:57:12
Documento Assinado por: BRUNO RENE DA SILVA BARROSO em 25/04/2023 10:07:18

Documento Assinado por: BRUNO DAMASCENO COSTA NOVO em 25/04/2023 09:25:22
Documento Assinado por: ALAN CYNARA B NASCIMENTO em 25/04/2023 09:25:42
Documento Assinado por: CLAUDINEI SOARES em 25/04/2023 09:29:17
Documento Assinado por: WELLINGTON GUIMARAES BENTES em 25/04/2023 09:28:36
Documento Assinado por: MARCOS ROBERTO NASCIMENTO DE SOUZA em 25/04/2023 09:52:44

Documento assinado eletronicamente 293615/2023
AMAZONPREV - FUNDO PREVIDENCIÁRIO DO ESTADO DO AMAZONAS
Acesse: <https://www.portaldosegurado.am.gov.br/validar>
e valide o código: MjKzNjE1



Relatório Anual de Investimentos – Exercício de 2022

11.6 Enquadramento III – Limites Gerais – art. 19º - Res. CMN 4.963/2021

SEGMENTO DE APLICAÇÃO		TOTAL APLICADO	PATRIMÔNIO LÍQUIDO DO FUNDO - R\$	% DO PL DO FUNDO	LIMITE RESOL. CMN 4.963/21
FI RF - 100% TPF	BB PREVIDENCIÁRIO TP VII	R\$ 7.885.247,87	R\$ 12.858.761.791,29	0,06%	100%
	CAIXA FI BRASIL 2024 VI TP RF	R\$ 55.189.263,72	R\$ 225.226.282,56	24,50%	
FI RENDA FIXA	BRADESCO MAXI PODER PÚBLICO	R\$ 30.459.468,00	R\$ 476.291.839,50	6,40%	15%
	BRADESCO FI REFERENCIADO DI PREMIUM	R\$ 371.943.807,36	R\$ 7.627.582.136,16	4,88%	
	BB PREVID RF PERFIL	R\$ -	R\$ 12.858.761.791,29	0,00%	
	CAIXA FI BRASIL REF DI LP	R\$ 114.354.489,57	R\$ 13.943.633.561,86	0,82%	
	ICATU VANGUARDA RF FI PLUS LP	R\$ 109.670.728,66	R\$ 747.369.796,31	14,67%	
	ITAU SOBERANO SIMPLES FIC	R\$ 3.542.275,02	R\$ 27.822.942.011,94	0,01%	
	SAFRA SOBERANO REGIME PROPRIO DI FIC REF	R\$ 78.858.235,25	R\$ 3.484.971.718,10	2,26%	
	ITAU INST. ALOC. DINÂMICA FI FIC	R\$ 98.145,85	R\$ 2.189.575.950,42	0,00%	
FI RF CREDITO PRIVADO	ICATU VANG. FI RF INFLAÇÃO CP LP	R\$ 2.259.367,15	R\$ 1.369.079.222,31	0,17%	5%
	SANTANDER CRED PRIV CRESCIMENT INST	R\$ 120.910.991,78	R\$ 2.684.723.806,11	4,50%	
	ITAU HIGH GRADE RF CP FIC FI	R\$ 147.168.816,77	R\$ 3.969.011.851,26	3,71%	
	BTG PACTUAL CRED CORP I FIC FI RF CP	R\$ 99.828.572,85	R\$ 2.988.606.061,79	3,34%	
	PORTO SEGURO FI REFERENCIADO DI CP	R\$ 146.779.351,67	R\$ 5.220.944.444,89	2,81%	
	BNP PARIBAS MACTH DI FI RF REF	R\$ 72.803.692,52	R\$ 4.715.386.460,02	1,54%	
	RIO BRAVO CREDITO PRIVADO FI RF	R\$ 12.431.340,24	R\$ 393.793.345,56	3,16%	
	MONGERAL AEGON CRED PRIV FI RF LP	R\$ 62.490.499,08	R\$ 1.295.296.130,64	4,82%	
FUNDOS DE AÇÕES	ARX INCOME INSTITUCIONAL FIC FIA	R\$ 66.723.073,47	R\$ 740.791.723,00	9,01%	15%
	AZ QUEST SMALL MID INST. FIC FIA	R\$ 70.345.239,26	R\$ 1.439.263.085,26	4,89%	
	BB PREVID AÇÕES VALOR FIC FIA	R\$ 118.527.546,61	R\$ 987.099.652,68	12,01%	
	BB AÇÕES QUANTITATIVO FIC FI	R\$ 49.767.266,24	R\$ 1.369.079.222,31	3,64%	
	BRADESCO FIA MID SMALL CAPS	R\$ 112.267.636,26	R\$ 893.768.575,50	12,56%	
	BRASIL CAPITAL RP INSTITUCIONAL FIC FIA	R\$ 43.715.099,18	R\$ 318.164.936,07	13,74%	
	BTG ABSOLUTO INST. FIQ FIA	R\$ 185.786.482,44	R\$ 1.373.628.350,10	13,53%	
	CAIXA FI FIA BRASIL AÇÕES LIVRE QUANTITATIVO	R\$ 31.831.747,06	R\$ 506.643.009,29	6,28%	
	DAYCOVAL IBOVESPA ATIVO FI AÇÕES	R\$ 18.352.468,46	R\$ 148.727.105,20	12,34%	
	ICATU VANGUARDA DIVIDENDOS FIA	R\$ 81.311.552,03	R\$ 904.482.272,88	8,99%	
	ITAU AÇÕES DUNAMIS FIC	R\$ 93.874.541,89	R\$ 1.879.797.625,43	4,99%	
	ITAU SMALL CAP VALUATION	R\$ 69.154.719,11	R\$ 548.962.862,29	12,60%	
	OCCAM FIC FIA	R\$ 119.142.731,56	R\$ 991.881.622,41	12,01%	
	VINCI MOSAICO INSTITUCIONAL FIA	R\$ 93.214.497,15	R\$ 833.769.932,26	11,18%	
	GUEPARDO INSTITUCIONAL FIC FIA	R\$ 78.742.664,68	R\$ 859.169.719,10	9,16%	
	VINCI SELECTION EQUITIES FIA	R\$ 40.709.417,60	R\$ 535.560.916,74	7,60%	
	TRIGONO FLAGSHIP INST FIC FIA	R\$ 49.506.181,90	R\$ 989.019.644,80	5,01%	
	TARPON GT 30 FIC FIA	R\$ 68.123.567,30	R\$ 590.953.322,47	11,53%	
	TRIGONO DELPHOS INCOME INST FIC FIA	R\$ 4.750.832,68	R\$ 97.814.521,98	4,86%	
	CONSTANCIA FUNDAMENTO FIA	R\$ 40.039.781,67	R\$ 1.212.571.725,68	3,30%	
4UM MARLIM DIVIDENDOS FIA	R\$ 4.182.085,85	R\$ 328.007.076,41	1,27%		
CLARITAS VALOR FEEDER FIC FIA	R\$ 14.109.109,63	R\$ 548.029.386,77	2,57%		
4UM SMALL CAPS FIA	R\$ 39.787.362,84	R\$ 328.007.076,41	12,13%		
INVEST NO EXTERIOR - FI	BB MM GLOBAL SELECT EQUITY INVEST NO EXTERIOR	R\$ 47.028.246,43	R\$ 1.216.732.605,32	3,87%	15%
	GENIAL MS GLOBAL BRANDS FIC FIA	R\$ 32.447.139,23	R\$ 107.130.105.850,39	0,03%	
	GENIAL MS US GROWTH FIC FIA IE	R\$ 12.838.980,43	R\$ 12.423.047.296,08	0,10%	
	SANTANDER GLOBAL EQUITY INVEST EXT DOLAR	R\$ 44.790.174,49	R\$ 996.043.275,47	4,50%	
	SCHRODER SUSTENT ACOES GLOBAIS FIC FIA IE	R\$ 25.059.710,90	R\$ 17.564.513.792,89	0,14%	
FIA - BDR	BB AÇÕES ESG FIA - BDR NIVEL I	R\$ 56.680.008,07	R\$ 1.279.513.840,76	4,43%	15%
	ITAU BDR NIVEL I AÇÕES	R\$ 35.734.854,74	R\$ 208.983.799,03	17,10%	
	SAFRA CONSUMO AMERICANO BDR - NIVEL I	R\$ 44.048.915,69	R\$ 910.995.998,19	4,84%	
FUNDOS MULTIMERCADO	SAFRA S&P REAIS PB FIC MULTIMERCADO	R\$ 31.624.240,50	R\$ 643.989.310,17	4,91%	15%
	BTG PACTUAL S&P 500 BRL FI MULT	R\$ 32.804.508,60	R\$ 435.575.393,61	7,53%	
	ITAU PRIVATE MM S&P500 BRL FIC	R\$ 150.198,45	R\$ 1.178.133.424,16	0,01%	
	FI CAIXA CAPITAL PROTEGIDO IV	R\$ 15.383.696,84	R\$ 110.804.751,51	13,88%	
	CAIXA FIC CAPITAL PROTEGIDO IBOV V LP	R\$ 17.081.845,43	R\$ 161.014.511,10	10,61%	
	RIO BRAVO PROTEÇÃO II FIM - FUNDO NOVO	R\$ 10.287.728,13	R\$ 161.319.375,60	6,38%	
	RIO BRAVO PROTEÇÃO BOLSA AMERICANA FIM	R\$ 30.085.990,02	R\$ 206.688.562,79	14,56%	
RIO BRAVO PROTEÇÃO FIM	R\$ 15.325.287,61	R\$ 128.998.626,49	11,88%		
FIP	BTG ECONOMIA REAL FIP	R\$ 35.218.329,99	R\$ 2.533.391.882,66	1,39%	15%
	KINEA PRIVATE EQUITY FEEDER INST I FIP	R\$ 15.993.362,43	R\$ 333.428.176,63	4,80%	
	CLA VINCI STRATEGIC PARTINERS I FIP MULT	R\$ 1.112.237,95	R\$ 10.269.855,49	10,83%	
	BTG PACTUAL IMPACTO FIP	R\$ 19.233.118,99	R\$ 395.520.763,16	4,86%	
TOTAL SEGMENTO APLICAÇÃO		R\$ 3.453.568.473,15			

Quadro 48.

Documento Assinado por: LEONARDO A. DE S. CAVALCANTI em 25/04/2023 09:57:12
Documento Assinado por: BRUNO RENE DA SILVA BARROSO em 25/04/2023 10:07:18

Documento Assinado por: BRUNO DAMASCENO COSTA NOVO em 25/04/2023 09:25:22
Documento Assinado por: ALAN CYNARA B NASCIMENTO em 25/04/2023 09:25:42
Documento Assinado por: CLAUDINEI SOARES em 25/04/2023 09:29:17
Documento Assinado por: WELLINGTON GUIMARAES BENTES em 25/04/2023 09:28:36
Documento Assinado por: MARCOS ROBERTO NASCIMENTO DE SOUZA em 25/04/2023 09:52:44

Documento assinado eletronicamente 293615/2023
AMAZONPREV - FUNDO PREVIDENCIÁRIO DO ESTADO DO AMAZONAS
Acesse: <https://www.portaldosegurado.am.gov.br/validar>
e valide o código: MjczNJE1



Relatório Anual de Investimentos – Exercício de 2022

11.7 Enquadramento IV – Limites Gerais – art. 20º - A - Res. CMN 4.963/202

GESTOR DE RECURSOS	TOTAL DE RECURSOS SOB GESTÃO - (RANKING ANBIMA NOVEMBRO/2022 EM R\$ MI)	APLICAÇÕES - AMAZONPREV (DEZEMBRO/22)	% DE RECURSOS SOB GESTÃO	Resolução CMN nº 4.963/21
BB DTVM S.A	R\$ 1.466.406,17	R\$ 279.888.315,22	0,0191%	5%
CAIXA	R\$ 495.369,79	R\$ 250.922.888,05	0,0507%	
ITAU	R\$ 854.676,44	R\$ 349.723.551,83	0,0409%	
SAFRA	R\$ 95.411,44	R\$ 154.531.391,44	0,1620%	
BRDESCO	R\$ 575.691,45	R\$ 980.021.878,02	0,1702%	
ICATÚ	R\$ 42.401,08	R\$ 193.241.647,84	0,4557%	
BTG PACTUAL	R\$ 273.952,84	R\$ 372.871.012,87	0,1361%	
SANTANDER	R\$ 310.610,83	R\$ 165.701.166,27	0,0533%	
VINCI	R\$ 47.511,12	R\$ 135.036.152,70	0,2842%	
OCCAM	R\$ 10.517,12	R\$ 119.142.731,56	1,1328%	
PLURAL INVEST	R\$ 49.206,97	R\$ 45.286.119,66	0,0920%	
AZ QUEST	R\$ 22.877,02	R\$ 70.345.239,26	0,3075%	
BC GESTAO	R\$ 4.154,61	R\$ 43.715.099,18	1,0522%	
ARX	R\$ 34.047,35	R\$ 66.723.073,47	0,1960%	
SCHRODER	R\$ 27.219,01	R\$ 25.059.710,90	0,0921%	
MONGERAL	R\$ 10.804,54	R\$ 62.490.499,08	0,5784%	
DAYCOVAL	R\$ 11.649,36	R\$ 18.352.468,46	0,1575%	
GUEPARDO	R\$ 2.090,97	R\$ 78.742.664,68	3,7658%	
4UM	R\$ 1.991,17	R\$ 43.969.448,69	2,2082%	
TRIGONO	R\$ 2.706,39	R\$ 54.257.014,58	2,0048%	
TARPON	R\$ 6.159,26	R\$ 68.123.567,30	1,1060%	
RIO BRAVO	R\$ 9.746,74	R\$ 78.418.074,13	0,8046%	
PORTO SEGURO	R\$ 20.255,37	R\$ 146.779.351,67	0,7246%	
CONSTANCIA	R\$ 1.655,49	R\$ 40.039.781,67	2,4186%	
BNP PARIBAS	R\$ 60.879,10	R\$ 72.803.692,52	0,1196%	
KINEA	R\$ 72.365,70	R\$ 15.993.362,43	0,0221%	
CLARITAS	R\$ 7.526,01	R\$ 14.109.109,63	0,1875%	

Quadro 49.

Nota 1: Para fins desse enquadramento, é aplicado o Ranking ANBIMA, atualizado bimestralmente, para o Gestores de Recursos de Terceiros.

Documento Assinado por: LEONARDO A. DE S. CAVALCANTI em 25/04/2023 09:57:12
Documento Assinado por: BRUNO RENE DA SILVA BARROSO em 25/04/2023 10:07:18

Documento Assinado por: BRUNO DAMASCENO COSTA NOVO em 25/04/2023 09:25:22
Documento Assinado por: ALAN CYNARA B NASCIMENTO em 25/04/2023 09:25:42
Documento Assinado por: CLAUDINEI SOARES em 25/04/2023 09:29:17
Documento Assinado por: WELLINGTON GUIMARAES BENTES em 25/04/2023 09:28:36
Documento Assinado por: MARCOS ROBERTO NASCIMENTO DE SOUZA em 25/04/2023 09:52:44

Documento assinado eletronicamente 293615/2023
AMAZONPREV - FUNDO PREVIDENCIÁRIO DO ESTADO DO AMAZONAS
Acesse: <https://www.portaldosegurado.am.gov.br/validar>
e valide o código: MjKzNjE1



Relatório Anual de Investimentos – Exercício de 2022

12. TOTALIZAÇÃO DOS RECURSOS – AMAZONPREV

DESCRIÇÃO	2021	% dos Recursos	2022	% dos Recursos
	SALDO		SALDO	
FUNDOS DE INVESTIMENTO	R\$ 5.290.907.196,15	85,89%	R\$ 3.686.243.956,25	59,84%
TÍTULOS PÚBLICOS - NTN B	R\$ 752.788.585,51	12,22%	R\$ 3.101.722.106,85	50,35%
TÍTULOS - CVS	R\$ 8.712.029,37	0,14%	R\$ 7.083.711,95	0,11%
IMÓVEIS	R\$ 68.293.435,00	1,11%	R\$ 65.484.778,63	1,06%
VALORES EM TRÂNSITO		0,00%	R\$ -	0,00%
DISPONIBILIDADE FINANCEIRA	R\$ 39.050.926,31	0,63%	R\$ 17.564.101,93	0,29%
TOTAL	R\$ 6.159.752.172,34		R\$ 6.878.098.655,61	

Quadro 50.



Gráfico 03



RELATÓRIOS - 2022

RELATÓRIO DE RISCOS FPREV - AMAZONPREV

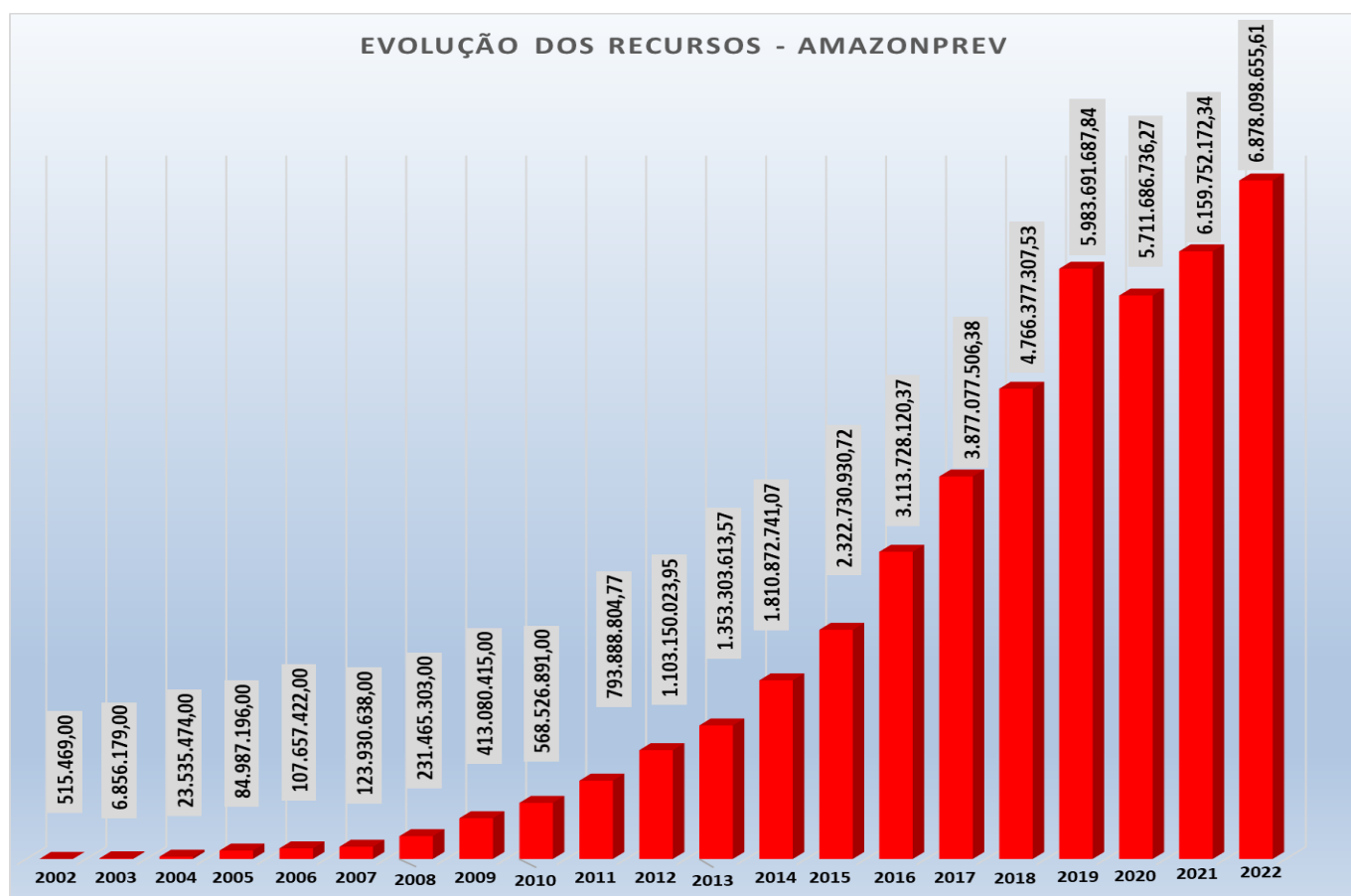
Documento assinado eletronicamente 293615/2023
AMAZONPREV - FUNDO PREVIDENCIÁRIO DO ESTADO DO AMAZONAS
Acesse: <https://www.portaldosegurado.am.gov.br/validar>
e valide o código: MjczNJE1

Documento Assinado por: BRUNO DAMASCENO COSTA NOVO em 25/04/2023 09:25:22

Documento Assinado por: ALAN CYNARA B NASCIMENTO em 25/04/2023 09:25:42

Documento Assinado por: CLAUDINEI SOARES em 25/04/2023 09:29:17

Documento Assinado por: WELLINGTON GUIMARAES BENTES em 25/04/2023 09:28:36

Documento Assinado por: MARCOS ROBERTO NASCIMENTO DE SOUZA em 25/04/2023 09:52:44

Documento Assinado por: LEONARDO A. DE S. CAVALCANTI em 25/04/2023 09:57:12

Documento Assinado por: BRUNO RENE DA SILVA BARROSO em 25/04/2023 10:07:18



Relatório Anual de Investimentos – Exercício de 2022

TOTAL RENDA FIXA	R\$	4.479.123.127,65
TOTAL RENDA VARIÁVEL	R\$	1.688.180.159,69
TOTAL INVESTIMENTOS NO EXTERIOR	R\$	298.628.029,98
TOTAL GERAL DAS APLICAÇÕES	R\$	6.465.931.317,32

SEGMENTO DE APLICAÇÃO - RENDA FIXA art. 7º, inciso I, "a"	SALDO ANTERIOR	SALDO ATUAL	Volatilidade 12M	VaR 95% 12M	MáxDrawdown 12M	12M	dez/22	2022
						RETORNO	RETORNO	RETORNO
TÍTULOS PÚBLICOS DO TESOUREIRO	R\$ 2.772.466.968,18	R\$ 3.101.722.106,85						
TOTAL - art. 7º, inciso I, "a"	R\$ 2.772.466.968,18	R\$ 3.101.722.106,85						
SEGMENTO DE APLICAÇÃO - RENDA FIXA art. 7º, inciso I, "b"	SALDO ANTERIOR	SALDO ATUAL	Volatilidade 12M	VaR 95% 12M	MáxDrawdown 12M	12M	dez/22	2022
						RETORNO	RETORNO	RETORNO
BB Prev RF Tit Publ VII FI	R\$ 7.798.352,18	R\$ 7.885.247,87	1,40%	0,15%	-0,91	13,98%	1,11%	13,98%
Caixa FI Brasil 2024 VI Tp RF	R\$ 54.472.245,29	R\$ 55.189.263,72	5,00%	0,51%	-2,90	3,08%	1,32%	3,08%
Safra Sob Reg Proprio Fc FI RF Ref DI	R\$ 182.512.383,86	R\$ 78.858.235,25	0,09%	0,01%	0,00	12,31%	1,12%	12,31%
Itau Instit Alocacao Dinamica RF FICFI	R\$ 98.510,13	R\$ 98.145,85	3,07%	0,32%	-0,74	7,83%	-0,37%	7,83%
TOTAL - art. 7º, inciso I, "b"	R\$ 244.881.491,46	R\$ 142.030.892,69						
SEGMENTO DE APLICAÇÃO - RENDA FIXA art. 7º, inciso III, "a"	SALDO ANTERIOR	SALDO ATUAL	Volatilidade 12M	VaR 95% 12M	MáxDrawdown 12M	12M	dez/22	2022
						RETORNO	RETORNO	RETORNO
Bradesco FI RF Maxi Poder Publico	R\$ 17.105,99	R\$ 17.288,85	0,09%	0,01%	0,00	11,79%	1,07%	11,79%
Bradesco FI RF Ref DI Premium	R\$ 109.676.488,26	R\$ 365.135.969,77	0,09%	0,01%	0,00	13,00%	1,17%	13,00%
Caixa FI Brasil RF Ref DI LP	R\$ 208.547.565,00	R\$ 92.331.233,75	0,10%	0,01%	0,00	12,67%	1,15%	12,67%
Itau Soberano RF Simples Fc	R\$ 102.463.090,06	R\$ 3.542.275,02	0,08%	0,01%	0,00	12,35%	1,10%	12,35%
Icatu Vanguarda RF FI Plus LP	R\$ 108.434.621,88	R\$ 109.670.728,66	0,31%	0,03%	-0,03	12,73%	1,14%	12,73%
BB Prev RF Ref DI LP Perfil Fc	R\$ 289.606.213,85	R\$ -	0,09%	0,01%	0,00	12,59%	1,12%	12,59%
TOTAL - art. 7º, inciso III, "a"	R\$ 818.745.085,04	R\$ 570.697.496,05						
SEGMENTO DE APLICAÇÃO - RENDA FIXA art. 7º, inciso V, "b"	SALDO ANTERIOR	SALDO ATUAL	Volatilidade 12M	VaR 95% 12M	MáxDrawdown 12M	12M	dez/22	2022
						RETORNO	RETORNO	RETORNO
Icatu Vang FI RF Inflacao Cred Priv LP	R\$ 2.236.339,00	R\$ 2.259.367,15	3,40%	0,35%	-1,68	10,95%	1,03%	10,95%
Mag Cred Priv FI RF LP	R\$ 61.737.702,93	R\$ 62.490.499,08	0,12%	0,01%	0,00	13,61%	1,22%	13,61%
Sant RF Cred Priv Crescimento Inst FI LP	R\$ 119.500.510,90	R\$ 120.910.991,78	0,14%	0,01%	-0,02	13,52%	1,18%	13,52%
BTG Pact Cre Cor I Fc FI RF Cred Priv LP	R\$ 98.649.141,11	R\$ 99.828.572,85	0,17%	0,02%	0,00	14,24%	1,20%	14,24%
Porto Seguro FI RF Ref DI Cred Priv	R\$ 145.463.980,25	R\$ 147.168.816,77	0,09%	0,01%	0,00	13,21%	1,17%	13,21%
Bnpp Match DI FI RF Ref Cred Priv	R\$ 71.970.030,75	R\$ 72.803.692,52	0,09%	0,01%	0,00	13,13%	1,16%	13,13%
Rio Bravo Cred Priv FI RF	R\$ 12.283.397,93	R\$ 12.431.340,24	0,18%	0,02%	-0,07	13,55%	1,20%	13,55%
Itau High Grade RF Cred Priv Fc	R\$ 145.075.143,47	R\$ 146.779.351,67	0,13%	0,01%	0,00	13,46%	1,17%	13,46%
TOTAL - art. 7º, inciso V, "b"	R\$ 656.916.246,34	R\$ 664.672.632,06						

Quadro 1.

Fonte: Economática, base Extratos de Posição Mensal dos Investimentos – FPREV Amazonprev.

Documento Assinado por: LEONARDO A. DE S. CAVALCANTI em 25/04/2023 09:57:12
Documento Assinado por: BRUNO RENE DA SILVA BARROSO em 25/04/2023 10:07:18

Documento Assinado por: BRUNO DAMASCENO COSTA NOVO em 25/04/2023 09:25:22
Documento Assinado por: ALAN CYNARA B. NASCIMENTO em 25/04/2023 09:25:42
Documento Assinado por: CLAUDINEI SOARES em 25/04/2023 09:29:17
Documento Assinado por: WELLINGTON GUIMARAES BENTES em 25/04/2023 09:28:36
Documento Assinado por: MARCOS ROBERTO NASCIMENTO DE SOUZA em 25/04/2023 09:52:44

Documento assinado eletronicamente 293615/2023
AMAZONPREV - FUNDO PREVIDENCIÁRIO DO ESTADO DO AMAZONAS
Acesse: <https://www.portaldosegurado.am.gov.br/validar>
e valide o código: MjczNJE1



Relatório Anual de Investimentos – Exercício de 2022

SEGMENTO DE APLICAÇÃO - RENDA VARIÁVEL art. 8º, inciso I, "a"	SALDO ANTERIOR	SALDO ATUAL	Volatilidade 12M	VaR 95% 12M	MáxDrawdown 12M	12M	dez/22	2022
						RETORNO	RETORNO	RETORNO
BB Ações Valor FICFIA	R\$ 121.536.411,35	R\$ 118.527.546,61	20,34%	2,10%	-5,25	-3,47%	-2,48%	-3,47%
Bradesco FIA Mid Small Caps	R\$ 115.281.869,23	R\$ 112.267.636,26	26,31%	2,71%	-8,55	-8,25%	-2,61%	-8,25%
BTG Pactual Absolut Institucional Fc FIA	R\$ 191.658.193,83	R\$ 185.786.482,44	23,47%	2,42%	-8,88	-4,67%	-3,06%	-4,67%
Icatu Vanguarda Dividendos FIA	R\$ 83.352.591,58	R\$ 81.311.552,03	19,20%	1,98%	-20,09	5,34%	-2,45%	5,34%
Itau Acoes Dunamis Fc	R\$ 132.878.256,90	R\$ 93.874.541,89	20,51%	2,12%	-16,21	5,16%	1,80%	5,16%
Itau Small Cap Valuation Fc Acoes	R\$ 71.031.977,10	R\$ 69.154.719,11	24,30%	2,51%	-9,93	-9,45%	-2,64%	-9,45%
Az Quest Small Mid Caps Inst Fc de FIA	R\$ 71.638.184,39	R\$ 70.345.239,26	19,28%	1,99%	-5,34	-8,00%	-1,80%	-8,00%
Occam Fc de FIA	R\$ 122.401.485,27	R\$ 119.142.731,56	19,57%	2,02%	-17,91	4,52%	-2,66%	4,52%
Vinci Mosaico Institucional FIA	R\$ 98.012.441,82	R\$ 93.214.497,15	23,29%	2,40%	-6,69	-4,56%	-4,90%	-4,56%
Vinci Selection Equities FIA	R\$ 42.066.541,94	R\$ 40.709.417,60	19,05%	1,97%	-15,19	0,18%	-3,23%	0,18%
Brasil Capital Rp Inst Fc de FIA	R\$ 44.960.253,60	R\$ 43.715.099,18	22,81%	2,36%	-7,73	-6,96%	-2,77%	-6,96%
Daycoval Ibovespa Ativo FIA	R\$ 18.736.327,27	R\$ 18.352.468,46	21,35%	2,20%	-5,54	6,44%	-2,05%	6,44%
Cx FIC FIA BR Acoes Livre Quantitativo	R\$ 32.640.961,97	R\$ 31.831.747,06	19,16%	1,98%	-12,99	2,47%	-2,48%	2,47%
Guepardo Institucional FIC FIA	R\$ 80.733.998,58	R\$ 78.742.664,68	22,81%	2,36%	-17,19	4,96%	-2,47%	4,96%
Trigono Flagship Institucional Fc de FIA	R\$ 50.177.516,95	R\$ 49.506.181,90	22,49%	2,32%	-20,25	5,44%	-1,27%	5,44%
Tarpon Gt Institucional Fc FIA	R\$ 71.532.696,03	R\$ 68.123.567,30	21,43%	2,21%	-20,62	14,80%	-4,77%	14,80%
4um Small Caps FIA	R\$ 40.403.117,17	R\$ 39.787.362,84	25,63%	2,64%	-17,23	-11,84%	-1,52%	-11,84%
BB Acoes Selecao Fatorial Fc FI	R\$ 51.078.076,69	R\$ 49.767.266,24	21,00%	2,17%	-5,19	-0,75%	-2,57%	-0,75%
Trigono Delphos Income Inst Fc de FIA	R\$ 4.885.507,22	R\$ 4.750.832,68	23,56%	2,43%	-20,72	14,08%	-2,67%	14,08%
4um Marlin Dividendos FIA	R\$ 4.242.524,53	R\$ 4.182.085,85	18,38%	1,90%	-13,33	4,39%	-1,42%	4,39%
Constancia Fundamento FIA	R\$ 41.347.694,94	R\$ 40.039.781,67	19,19%	1,98%	-14,26	2,07%	-3,17%	2,07%
Claritas Valor Feeder Fc FIA	R\$ 14.448.765,99	R\$ 14.109.109,63	21,92%	2,26%	-17,54	8,32%	-2,35%	8,32%
ARX Income Inst Fc FIA	R\$ 68.424.189,26	R\$ 66.723.073,47	20,48%	2,11%	-5,56	-2,00%	-2,49%	-2,00%
TOTAL - art. 8º, inciso I, "a"	R\$ 1.573.469.583,61	R\$ 1.493.965.604,87						

Quadro 2.

Fonte: Economática, base Extratos de Posição Mensal dos Investimentos – FPREV Amazonprev.

Documento Assinado por: LEONARDO A. DE S. CAVALCANTI em 25/04/2023 09:57:12
Documento Assinado por: BRUNO RENE DA SILVA BARROSO em 25/04/2023 10:07:18

Documento Assinado por: BRUNO DAMASCENO COSTA NOVO em 25/04/2023 09:25:22
Documento Assinado por: ALAN CYNARA B NASCIMENTO em 25/04/2023 09:25:42
Documento Assinado por: CLAUDINEI SOARES em 25/04/2023 09:29:17
Documento Assinado por: WELLINGTON GUIMARAES BENTES em 25/04/2023 09:28:36
Documento Assinado por: MARCOS ROBERTO NASCIMENTO DE SOUZA em 25/04/2023 09:52:44

Documento assinado eletronicamente 293615/2023
AMAZONPREV - FUNDO PREVIDENCIÁRIO DO ESTADO DO AMAZONAS
Acesse: <https://www.portaldosegurado.am.gov.br/validar>
e valide o código: MjKzNjE1



Relatório Anual de Investimentos – Exercício de 2022

SEGMENTO DE APLICAÇÃO - INVESTIMENTO NO EXTERIOR art 9º - A - II - Sufixo Investimento no Exterior	SALDO ANTERIOR	SALDO ATUAL	Volatilidade 12M	VaR 95% 12M	MáxDrowdown 12M	12M	dez/22	2022
						RETORNO	RETORNO	RETORNO
BB Mult Global Select Equity Ie FI	R\$ 47.431.727,99	R\$ 47.028.246,43	25,48%	2,64%	0,00	-19,25%	-0,85%	-19,25%
Sant Global Equi Dolar Mas Mult Ie Fc FI	R\$ 45.771.735,48	R\$ 44.790.174,49	22,02%	2,28%	0,00	-25,55%	-2,14%	-25,55%
Schroder Sustentabilidade Ações Globais Usd FICFIA	R\$ 25.010.046,68	R\$ 25.059.710,90	25,86%	2,68%	0,00	-22,26%	0,20%	-22,26%
Genial Ms Us Growth Fc FIA Ie	R\$ 13.796.522,63	R\$ 12.838.980,43	58,54%	6,08%	0,00	-62,70%	-6,94%	-62,70%
Genial Ms Global Brands Fc FIA Ie	R\$ 32.241.790,80	R\$ 32.447.139,23	26,05%	2,70%	0,00	-21,61%	0,64%	-21,61%
TOTAL - art 9º - A - II - Sufixo Investimento no Exterior	R\$ 164.251.823,58	R\$ 162.164.251,48						
SEGMENTO DE APLICAÇÃO - INVESTIMENTO NO EXTERIOR TOTAL art 9º - A - III - BDR Nível I	SALDO ANTERIOR	SALDO ATUAL	Volatilidade 12M	VaR 95% 12M	MáxDrowdown 12M	12M	dez/22	2022
BB Acoes Esg Is FIA -Bdr Nivel I	R\$ 59.530.145,18	R\$ 56.680.008,07	25,27%	2,62%	0,00	-25,15%	-4,79%	-25,15%
Itau Bdr Nivel 1 Acoes Fc	R\$ 37.117.636,77	R\$ 35.734.854,74	23,07%	2,40%	0,00	-15,03%	-3,73%	-15,03%
Safira Consumo Americano FIA Bdr Nivel I	R\$ 46.206.100,77	R\$ 44.048.915,69	26,70%	2,77%	0,00	-30,39%	-4,67%	-30,39%
TOTAL - TOTAL art 9º - A - III - BDR Nível I	R\$ 142.853.882,72	R\$ 136.463.778,50						
SEGMENTO DE APLICAÇÃO - FUNDOS ESTRUTURADOS TOTAL art 10º, I, "a"	SALDO ANTERIOR	SALDO ATUAL	Volatilidade 12M	VaR 95% 12M	MáxDrowdown 12M	12M	dez/22	2022
Safira S&P Reais Pb Fc FI Mult	R\$ 33.222.136,02	R\$ 31.624.240,40	23,87%	2,46%	-0,14	-11,92%	-4,81%	-11,92%
BTG Pactual S&P 500 Br FI Mult	R\$ 34.482.248,57	R\$ 32.804.508,60	23,91%	2,47%	-0,14	-7,99%	-4,87%	-7,99%
Itau Private Mult S&P500 Br Fc	R\$ 157.793,15	R\$ 150.198,45	24,07%	2,48%	-0,14	-11,92%	-4,81%	-11,92%
Cx Fc Cap Prot Bolsa de Valores IV Mult	R\$ 15.540.161,04	R\$ 15.383.696,84	10,46%	1,13%	-1,54		-1,01%	
Cx Fc Cap Prot Bols de Valores V Mult LP	R\$ 16.648.298,98	R\$ 17.081.845,43			-5,71		2,60%	
Rio Bravo Protecao II FI Mult	R\$ 10.343.379,54	R\$ 10.287.728,13			0,00		-0,54%	
Rio Bravo Protecao FI Mult	R\$ 15.342.706,86	R\$ 15.325.287,61	6,58%	0,68%	-5,79		-0,11%	
TOTAL - art. 10º, inciso I, "a"	R\$ 125.736.724,16	R\$ 122.657.505,46						
SEGMENTO DE APLICAÇÃO - FUNDOS ESTRUTURADOS TOTAL art 10º, I, "b"	SALDO ANTERIOR	SALDO ATUAL	Volatilidade 12M	VaR 95% 12M	MáxDrowdown 12M	12M	dez/22	2022
BTG Pactual Economia Real FI Partic Mult	R\$ 35.256.952,00	R\$ 35.218.329,99			-1,46	57,81%	-0,11%	57,81%
Kinea P e V Feede Inst I FIP Mult	R\$ 16.223.398,60	R\$ 15.993.362,43			-12,35		-1,42%	
Vinci Strategic Partners I FIP Mult Cl A	R\$ 998.994,63	R\$ 1.112.237,95			-19,47		-1,40%	
BTG Pa Inv de Im FI Participac Mult Cl A	R\$ 12.361.498,37	R\$ 19.233.118,99			-1,68	5,80%	-0,85%	5,80%
TOTAL - art. 10º, inciso I, "b"	R\$ 64.840.843,60	R\$ 71.557.049,36						

Quadro 3.

Fonte: Economática, base Extratos de Posição Mensal dos Investimentos – FPREV Amazonprev.

Nota 1: VOLATILIDADE: Volatilidade é o nome que se dá ao Desvio Padrão dos retornos de um ativo. Dessa forma, a Volatilidade mede o quanto os retornos diários se afastam do retorno médio do período analisado. Assim sendo, uma Volatilidade alta representa maior risco, visto que os preços do ativo tendem a se afastar mais de seu valor médio.

Nota 2: VALUE at RISK (95%): Sintetiza a maior perda esperada para a Carteira no intervalo de um dia. Seu cálculo baseia-se na média e no desvio padrão dos retornos diários da Carteira, e supõe que estes seguem uma distribuição normal. Dado o Desempenho da Carteira nos últimos 12 meses, estima-se com 95% de confiança que, se houver uma perda de um dia para o outro, o prejuízo médio da carteira será de 4,63%.

Nota 3: DRAWDOWN: Auxilia a determinar o risco de um investimento ao medir seu declínio desde o valor máximo alcançado pelo ativo, até o valor mínimo atingido em determinado período de tempo. Para determinar o percentual de queda, o Draw-Down é medido desde que a desvalorização começa até se atingir um novo ponto de máximo, garantindo, dessa forma, que a mínima da série representa a maior queda ocorrida no período. Quanto mais negativo o número, maior



Relatório Anual de Investimentos – Exercício de 2022

a perda ocorrida e, conseqüentemente, maior o risco do ativo. Já um Draw-Down igual a zero, indica que não houve desvalorização do ativo ao longo do período avaliado.

Nota 4: ÍNDICE SHARPE: Quantifica a relação entre a Volatilidade da Carteira e seu retorno excedente a um ativo livre de risco, nesse caso, o CDI. Assim, esse indicador aponta o percentual de rentabilidade que a Carteira teve acima do CDI devido à sua maior exposição ao risco. Logo, quanto maior o Sharpe, melhor o desempenho da Carteira, enquanto valores negativos significam que o CDI superou a rentabilidade da Carteira no período. Sua função é mensurar a relação risco x retorno de uma aplicação, de modo que seu valor representa quanto você ganha em termos percentuais para cada 1,00% de risco assumido acima do CDI. Valores acima de 0,5 costumam ser adequados.



Gráfico 1: Art. 7º Resolução CMN nº. 4.963/2021 - Análise Risco x Retorno (12 M)

Documento Assinado por: LEONARDO A. DE S. CAVALCANTI em 25/04/2023 09:57:12
Documento Assinado por: BRUNO RENE DA SILVA BARROSO em 25/04/2023 10:07:18

Documento Assinado por: BRUNO DAMASCENO COSTA NOVO em 25/04/2023 09:25:22
Documento Assinado por: ALAN CYNARA B NASCIMENTO em 25/04/2023 09:25:42
Documento Assinado por: CLAUDINEI SOARES em 25/04/2023 09:29:17
Documento Assinado por: WELLINGTON GUIMARAES BENTES em 25/04/2023 09:28:36
Documento Assinado por: MARCOS ROBERTO NASCIMENTO DE SOUZA em 25/04/2023 09:52:44

Documento assinado eletronicamente 293615/2023
AMAZONPREV - FUNDO PREVIDENCIÁRIO DO ESTADO DO AMAZONAS
Acesse: <https://www.portaldosegurado.am.gov.br/validar>
e valide o código: MjKzNjE1

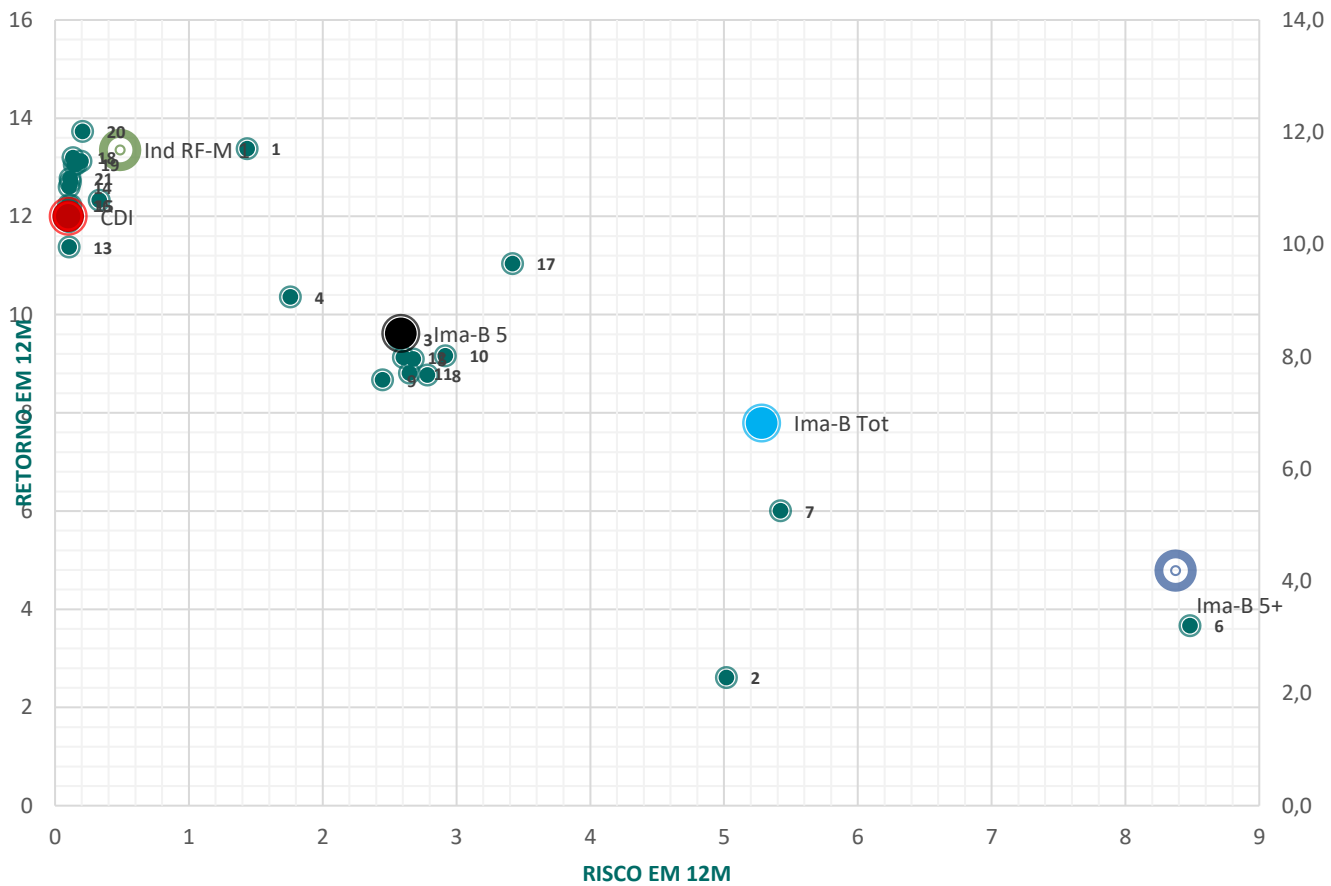

Relatório Anual de Investimentos – Exercício de 2022

Nº	art.	Fundos	Retorno	Volatilidade	Prazo conversão resgate	Prazo pgto resgate
1	art. 7º, inciso I, "b"	BB Prev RF Tit Publ VII FI	13,38	1,44	D+000	D+000
2	art. 7º, inciso I, "b"	Caixa FI Brasil 2024 VI Tp RF	2,61	5,02	D+000	D+000
3	art. 7º, inciso I, "b"	FI Caixa Brasil Ima B 5 Tp RF LP	9,50	2,57	D+000	D+000
4	art. 7º, inciso I, "b"	Caixa FIC Brasil Gestao Estrategica RF	10,36	1,76	D+000	D+000
5	-	Icatu Vanguarda Inflacao Curta FI RF LP	9,09	2,68	D+000	D+001
6	-	Icatu Vang Inflacao Longa FI RF LP	3,66	8,48	D+000	D+001
7	-	Safra Ima Institucional Fc FI RF	6,00	5,42	D+003	D+004
8	art. 7º, inciso I, "b"	BB Prev RF Idka 2 FI	8,77	2,79	D+001	D+001
9	art. 7º, inciso I, "b"	BB Prev RF Alocao Ativa Fcfi	8,67	2,45	D+003	D+003
10	art. 7º, inciso I, "b"	Itau Instit Alocao Dinamica RF FICFI	9,16	2,92	D+000	D+001
11	art. 7º, inciso III, "a"	Bradesco Fc FI RF Alocao Dinamica	8,81	2,65	D+003	D+004
12	art. 7º, inciso III, "a"	Bradesco Inst FICFI RF Ima B 5	9,12	2,60	D+001	D+001
13	art. 7º, inciso III, "a"	Bradesco FI RF Maxi Poder Publico	11,37	0,11	D+000	D+000
14	art. 7º, inciso III, "a"	Bradesco FI RF Ref DI Premium	12,60	0,11	D+000	D+000
15	art. 7º, inciso III, "a"	Caixa FI Brasil RF Ref DI LP	12,23	0,12	D+000	D+000
16	art. 7º, inciso III, "a"	BB Prev RF Ref DI LP Perfil Fc	12,23	0,10	D+000	D+000
17	art. 7º, inciso V, "b"	Icatu Vang FI RF Inflacao Cred Priv LP	11,04	3,42	D+005	D+006
18	art. 7º, inciso V, "b"	Mag Cred Priv FI RF LP	13,19	0,14	D+000	D+001
19	art. 7º, inciso V, "b"	Sant RF Cred Priv Crescimento Inst FI LP	13,06	0,16	D+000	D+001
20	art. 7º, inciso V, "b"	BTG Pact Cre Cor I Fc FI RF Cred Priv LP	13,72	0,21	D+030	D+031
21	art. 7º, inciso V, "b"	Porto Seguro FI RF Refer DI Cred Priv	12,77	0,11	D+000	D+000
22	art. 7º, inciso V, "b"	Itau High Grade RF Cred Priv Fc	13,05	0,15	D+000	D+000
23	art. 7º, inciso III, "a"	Itau Soberano RF Simples Fc	11,96	0,10	D+000	D+000
24	art. 7º, inciso I, "b"	Safra Sob Reg Proprio Fc FI RF Ref DI	11,89	0,11	D+000	D+000
25	art. 7º, inciso III, "a"	Icatu Vanguarda RF FI Plus LP	12,33	0,33	D+000	D+001
26	art. 7º, inciso V, "b"	Bnpp Match DI FI RF Ref Cred Priv	12,70	0,12	D+000	D+000
27	art. 7º, inciso V, "b"	Rio Bravo Cred Priv FI RF	13,12	0,20	D+000	D+001

Quadro 4. Legenda Gráfico 1.



Documento Assinado por: LEONARDO A. DE S. CAVALCANTI em 25/04/2023 09:57:12
Documento Assinado por: BRUNO RENE DA SILVA BARROSO em 25/04/2023 10:07:18

Documento Assinado por: BRUNO DAMASCENO COSTA NOVO em 25/04/2023 09:25:22
Documento Assinado por: ALAN CYNARA B NASCIMENTO em 25/04/2023 09:25:42
Documento Assinado por: CLAUDINEI SOARES em 25/04/2023 09:29:17
Documento Assinado por: WELLINGTON GUIMARAES BENTES em 25/04/2023 09:28:36
Documento Assinado por: MARCOS ROBERTO NASCIMENTO DE SOUZA em 25/04/2023 09:52:44

Documento assinado eletronicamente 293615/2023
AMAZONPREV - FUNDO PREVIDENCIÁRIO DO ESTADO DO AMAZONAS
Acesse: <https://www.portaldosegurado.am.gov.br/validar>
e valide o código: MjczNJE1



Relatório Anual de Investimentos – Exercício de 2022

Gráfico 2: Art. 8º Resolução CMN nº. 4.963/2021 - Análise Risco x Retorno (12 M)

Nº	art.	Fundos	Código	Retorno	Volatilidade	Prazo conversão resgate	Prazo pgto resgate
1	art. 8º, inciso I, "a"	BB Ações Valor FICFIA	458236<BraNa>	3,02	20,30	D+030	D+032
2	art. 8º, inciso I, "a"	Bradesco FIA Mid Small Caps	131679<BraNa>	-2,12	25,90	D+001	D+003
3	art. 8º, inciso I, "a"	BTG Pactual Absolut Institucional Fc FIA	252311<BraNa>	-2,34	23,69	D+030	D+032
4	art. 8º, inciso I, "a"	Caixa FIA Consumo	302198<BraNa>	-22,23	27,24	D+001	D+003
5	art. 8º, inciso I, "a"	Icatu Vanguarda Dividendos FIA	173126<BraNa>	8,98	18,90	D+001	D+003
6	art. 8º, inciso I, "a"	Itau Acoes Dunamis Fc	423701<BraNa>	4,31	19,98	D+021	D+023
7	art. 8º, inciso I, "a"	Itau Fof Rpi Acoes Ibovespa Ativo Fc	208507<BraNa>	8,99	20,29	D+002	D+004
8	art. 8º, inciso I, "a"	Itau Institucional Acoes Phoenix Fc	424838<BraNa>	-4,58	22,82	D+021	D+023
9	art. 8º, inciso I, "a"	Itau Small Cap Valuation Fc Acoes	025127<BraNa>	-3,72	24,04	D+001	D+003
10	art. 8º, inciso I, "a"	Sant Selecao Cresc Senior Acoes Fc FI	053872<BraNa>	8,37	20,95	D+001	D+003
11	art. 8º, inciso I, "a"	Santander FI Ibovespa Ativo Instit Acoes	055840<BraNa>	9,10	20,95	D+001	D+003
12	art. 8º, inciso I, "a"	Sant Selecao Crescimento Acoes Fc FI	464066<BraNa>	8,38	20,92	D+027	D+029
13	art. 8º, inciso I, "a"	Az Quest Small Mid Caps Inst Fc de FIA	520772<BraNa>	-4,23	19,27	D+027	D+029
14	art. 8º, inciso I, "a"	Occam Fc de FIA	378100<BraNa>	11,13	19,94	D+001	D+003
15	art. 8º, inciso I, "a"	Sul America Equities FIA	255173<BraNa>	4,37	21,14	D+001	D+003
16	art. 8º, inciso I, "a"	BTG Pactual Dividendos FIC FIA	206032<BraNa>	9,20	19,11	D+001	D+003
17	art. 8º, inciso I, "a"	Vinci Mosaico Institucional FIA	453099<BraNa>	0,47	22,76	D+001	D+003
18	art. 8º, inciso I, "a"	Vinci Selection Equities FIA	320196<BraNa>	6,27	18,45	D+060	D+062
19	art. 8º, inciso I, "a"	Brasil Capital Rp Inst Fc de FIA	586013<BraNa>	-1,99	22,45	D+030	D+032
20	art. 8º, inciso I, "a"	Bnpp Action Fc FIA	287393<BraNa>	10,40	20,79	D+027	D+029
21	art. 8º, inciso I, "a"	Daycoval Ibovespa Ativo FIA	289140<BraNa>	13,22	21,43	D+012	D+014
22	art. 8º, inciso I, "a"	Cx FIC FIA BR Acoes Livre Quantitativo	503452<BraNa>	11,15	18,84	D+013	D+015
23	art. 8º, inciso I, "a"	Guepardo Institucional FIC FIA	214019<BraNa>	7,24	22,45	D+030	D+032
24	art. 8º, inciso I, "a"	Trigono Flagship Institucional Fc de FIA	539961<BraNa>	17,05	22,82	D+030	D+032
25	art. 8º, inciso I, "a"	Tarpon Gt Institucional Fc FIA	522775<BraNa>	31,49	20,50	D+030	D+032
26	art. 8º, inciso I, "a"	4um Small Caps FIA	213691<BraNa>	-3,36	25,18	D+017	D+020
27	art. 8º, inciso I, "a"	BB Acoes Selecao Fatorial Fc FI	155942<BraNa>	5,49	20,94	D+001	D+003
28	art. 8º, inciso I, "a"	Trigono Delphos Income Inst Fc de FIA	603783<BraNa>	27,64	23,44	D+030	D+032
29	art. 8º, inciso I, "a"	4um Marlin Dividendos FIA	213705<BraNa>	7,00	17,91	D+001	D+004
30	art. 8º, inciso I, "a"	Constancia Fundamento FIA	236942<BraNa>	8,71	18,94	D+014	D+015
31	art. 8º, inciso I, "a"	ARX Income Inst Fc FIA	561371<BraNa>	3,91	20,21	D+001	D+003
32	art. 8º, inciso I, "a"	Claritas Valor Feeder Fc FIA	245755<BraNa>	15,99	21,62	D+031	D+033

Quadro 5. Legenda Gráfico 2.



Gráfico 3: Art. 9-A-IIº Resolução CMN nº. 4.963/2021 - Análise Risco x Retorno (12 M)

Documento Assinado por: LEONARDO A. DE S. CAVALCANTI em 25/04/2023 09:57:12
Documento Assinado por: BRUNO RENE DA SILVA BARROSO em 25/04/2023 10:07:18

Documento Assinado por: BRUNO DAMASCENO COSTA NOVO em 25/04/2023 09:25:22
Documento Assinado por: ALAN CYNARA B. NASCIMENTO em 25/04/2023 09:25:42
Documento Assinado por: CLAUDINEI SOARES em 25/04/2023 09:29:17
Documento Assinado por: WELLINGTON GUIMARAES BENTES em 25/04/2023 09:28:36
Documento Assinado por: MARCOS ROBERTO NASCIMENTO DE SOUZA em 25/04/2023 09:52:44

Documento assinado eletronicamente 293615/2023
AMAZONPREV - FUNDO PREVIDENCIÁRIO DO ESTADO DO AMAZONAS
Acesse: <https://www.portaldosegurado.am.gov.br/validar>
e valide o código: MjKzNjE1

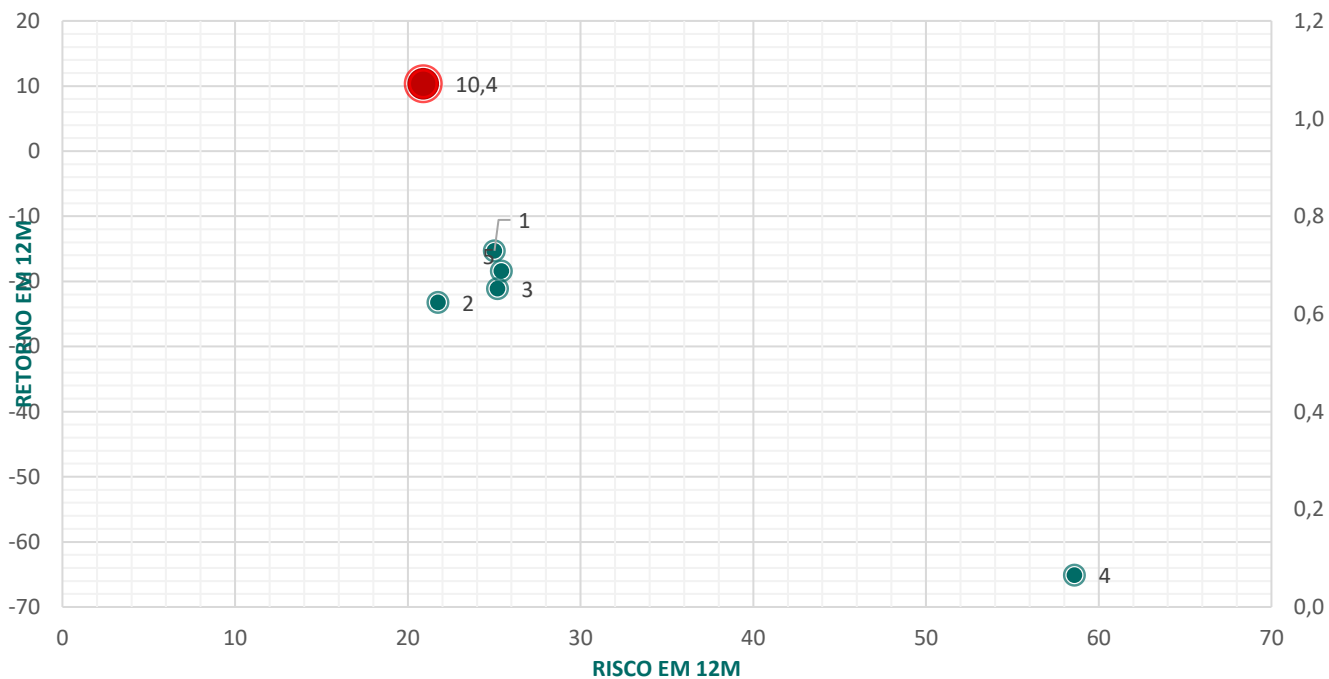

Relatório Anual de Investimentos – Exercício de 2022

Nº	art.	Fundos	Retorno	Volatilidade	Prazo conversão resgate	Prazo pgto resgate
1	art 9º - A - II - Sufixo Investimento no Exterior	BB Mult Global Select Equity Ie FI	-15,30	25,02	D+001	D+005
2	art 9º - A - II - Sufixo Investimento no Exterior	Sant Global Equi Dolar Mas Mult Ie Fc FI	-23,25	21,76	D+001	D+008
3	art 9º - A - II - Sufixo Investimento no Exterior	Schroder Sust Acoes Glob Fc FIA Ie	-21,14	25,20	D+001	D+004
4	art 9º - A - II - Sufixo Investimento no Exterior	Genial Ms Us Growth Fc FIA Ie	-65,11	58,61	D+001	D+006
5	art 9º - A - II - Sufixo Investimento no Exterior	Genial Ms Global Brands Fc FIA Ie	-18,42	25,43	D+001	D+006

Quadro 6. Legenda Gráfico 3.



Gráfico 4: Art. 9-A-IIIº Resolução CMN nº. 4.963/2021 - Análise Risco x Retorno (12 M)

Nº	art.	Fundos	Retorno	Volatilidade	Prazo conversão resgate	Prazo pgto resgate
1	art 9º - A - III - BDR Nível I	BB Acoes Esg Is FIA -Bdr Nivel I	-19,03	25,08	D+001	D+004
2	art 9º - A - III - BDR Nível I	Safra Consumo Americano FIA Bdr Nivel I	-24,46	26,52	D+001	D+004
3	art 9º - A - III - BDR Nível I	Itau Acoes Bdr Nivel I Fc	-10,90	22,92	D+001	D+003

Quadro 7. Legenda Gráfico 4.



Gráfico 5: Art. 10º Resolução CMN nº. 4.963/2021 - Análise Risco x Retorno (12 M)

Documento Assinado por: LEONARDO A. DE S. CAVALCANTI em 25/04/2023 09:57:12
Documento Assinado por: BRUNO RENE DA SILVA BARROSO em 25/04/2023 10:07:18

Documento Assinado por: BRUNO DAMASCENO COSTA NOVO em 25/04/2023 09:25:22
Documento Assinado por: ALAN CYNARA B NASCIMENTO em 25/04/2023 09:25:42
Documento Assinado por: CLAUDINEI SOARES em 25/04/2023 09:29:17
Documento Assinado por: WELLINGTON GUIMARAES BENTES em 25/04/2023 09:28:36
Documento Assinado por: MARCOS ROBERTO NASCIMENTO DE SOUZA em 25/04/2023 09:52:44

Documento assinado eletronicamente 293615/2023
AMAZONPREV - FUNDO PREVIDENCIÁRIO DO ESTADO DO AMAZONAS
Acesse: <https://www.portaldosegurado.am.gov.br/validar>
e valide o código: MjKzNjE1

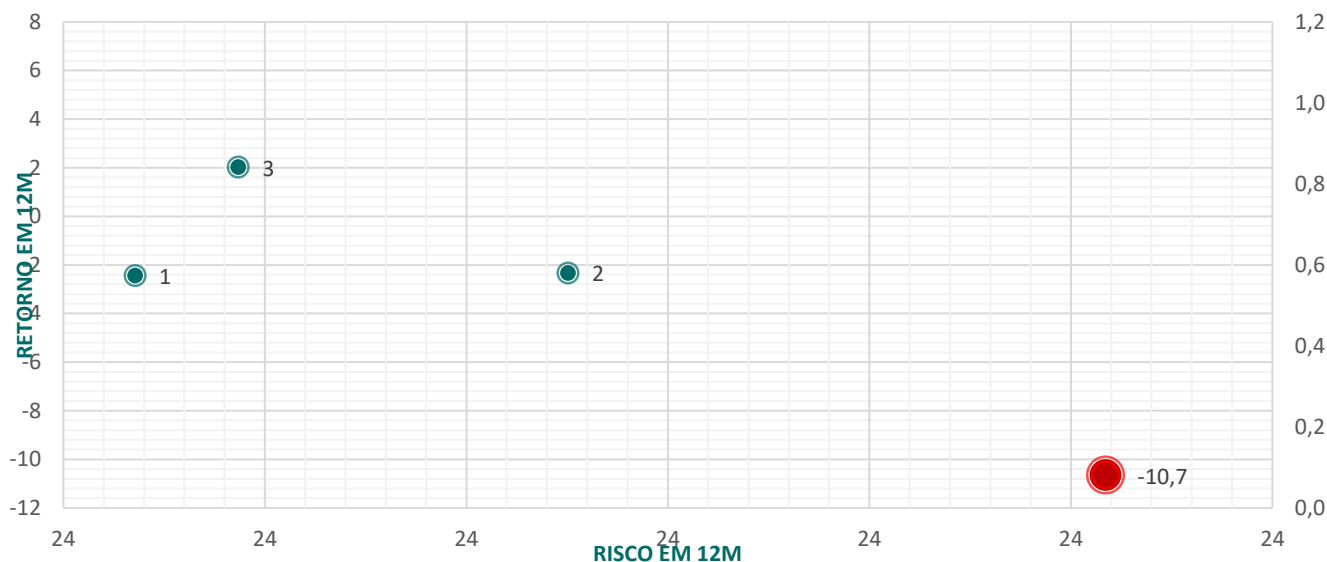

Relatório Anual de Investimentos – Exercício de 2022

Nº	art.	Fundos	Retorno	Volatilidade	Prazo conversão resgate	Prazo pgto resgate
1	art. 10º, inciso I, "a"	Safra S&P Reais Pb Fc FI Mult	-2,45	23,84	D+001	D+002
2	art. 10º, inciso I, "a"	Itau Private Mult S&P500 Brl Fc	-2,34	24,05	D+000	D+001
3	art. 10º, inciso I, "a"	BTG Pactual S&P 500 Brl FI Mult	2,01	23,89	D+000	D+002
4	art. 10º, inciso I, "a"	Cx Fc Cap Prot Bolsa de Valores IV Mult			D+000	D+002
5	art. 10º, inciso I, "a"	Rio Bravo Protecao FI Mult			D+001	D+003
6	art. 10º, inciso I, "a"	Rio Bravo Protecao II FI Mult			D+001	D+003
7	art. 10º, inciso I, "b"	Vinci Strategic Partners I FIP Mult CI A			-	-
8	art. 10º, inciso I, "a"	Cx Fc Cap Prot Bols de Valores V Mult LP			D+000	D+002
9	art. 10º, inciso I, "b"	Kinea P e V Feede Inst I FIP Mult			-	-
10	art. 10º, inciso I, "b"	Vinci Strategic Partners I FIP Mult CI A			-	-
11	art. 10º, inciso I, "b"	BTG Pa Inv de Im FI Participac Mult CI A	6,09		-	-

Quadro 8. Legenda Gráfico 5.

Documento Assinado por: LEONARDO A. DE S. CAVALCANTI em 25/04/2023 09:57:12
Documento Assinado por: BRUNO RENE DA SILVA BARROSO em 25/04/2023 10:07:18

Documento Assinado por: BRUNO DAMASCENO COSTA NOVO em 25/04/2023 09:25:22
Documento Assinado por: ALAN CYNARA B NASCIMENTO em 25/04/2023 09:25:42

Documento Assinado por: CLAUDINEI SOARES em 25/04/2023 09:29:17
Documento Assinado por: WELLINGTON GUIMARAES BENTES em 25/04/2023 09:28:36

Documento Assinado por: MARCOS ROBERTO NASCIMENTO DE SOUZA em 25/04/2023 09:52:44

Documento assinado eletronicamente 293615/2023

AMAZONPREV - FUNDO PREVIDENCIÁRIO DO ESTADO DO AMAZONAS

Acesse: <https://www.portaldosegurado.am.gov.br/validar>
e valide o código: MjKzNjE1



Relatório Anual de Investimentos – Exercício de 2022

PARECER DO COMITÊ DE INVESTIMENTOS

O Relatório da Carteira da Amazonprev reflete os resultados sobre as decisões de investimentos e alocações deliberadas no exercício de 2022, com base em análise de Cenário Econômico e Estratégia de Alocação proposta pelo Comitê de Investimentos devidamente alinhada aos termos da Política de Investimentos aprovada para o exercício atual.

Todas as operações efetuadas foram devidamente autorizadas pela Diretoria, com registro nas Atas de Reunião do Comitê de Investimentos da Fundação Amazonprev.

Manaus – AM, 22 de março de 2023.

(ASSINADO DIGITALMENTE)

Alan Nascimento
Coordenador

(ASSINADO DIGITALMENTE)

Bruno Costa Novo
Secretário

(ASSINADO DIGITALMENTE)

Bruno Barroso
Membro

(ASSINADO DIGITALMENTE)

Leonardo Cavalcanti
Membro

(ASSINADO DIGITALMENTE)

Wellington Guimaraes
Membro

(ASSINADO DIGITALMENTE)

Claudinei Soares
Membro

(ASSINADO DIGITALMENTE)

Marcos Souza
Membro

Documento Assinado por: LEONARDO A. DE S. CAVALCANTI em 25/04/2023 09:57:12
Documento Assinado por: BRUNO RENE DA SILVA BARROSO em 25/04/2023 10:07:18

Documento Assinado por: BRUNO DAMASCENO COSTA NOVO em 25/04/2023 09:25:22
Documento Assinado por: ALAN CYNARA B. NASCIMENTO em 25/04/2023 09:25:42
Documento Assinado por: CLAUDINEI SOARES em 25/04/2023 09:29:17
Documento Assinado por: WELLINGTON GUIMARAES BENTES em 25/04/2023 09:28:36
Documento Assinado por: MARCOS ROBERTO NASCIMENTO DE SOUZA em 25/04/2023 09:52:44

Documento assinado eletronicamente 293615/2023

AMAZONPREV - FUNDO PREVIDENCIÁRIO DO ESTADO DO AMAZONAS

Acesse: <https://www.portaldosegurado.am.gov.br/validar>
e valide o código: MjczNJE1

